

Trámite 70

PEDIDO DE SERVICIO N°

001184

UNIDAD EJECUTORA : 001 MUNICIPALIDAD PROVINCIAL DE ISLAY - MOLLENDO
NRO. IDENTIFICACIÓN : 300423

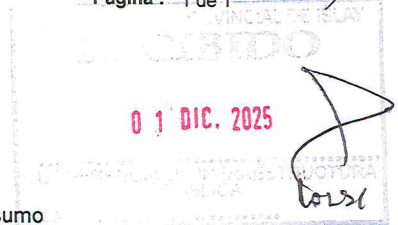

Tipo Uso : Consumo

Dirección Solicitante : SUB GERENCIA DE INFRAESTRUCTURA PÚBLICA
Entregar a Sr(a) : ALVAREZ YAGUA YVAN PAVEL
Fecha : 27/11/2025
Actividad Operativa : C0190 REMODELACION DE SERVICIOS HIGIENICOS Y/O VESTIDORES; CONSTRUCCION DE SERVIC
Motivo : SERVICIO DE ARMADO E INSTALACIÓN DE MÓDULO DE MELAMINA A TODO COSTO PARA LA OBRA "REMODELACION DE SERVICIOS HIGIENICOS Y/O VESTIDORES; CONSTRUCCION DE SERVICIOS HIGIENICOS Y/O VESTIDORES; EN EL(LA) PLAYA CATARINDO EN LA LOCALIDAD CATARINDO, DISTRITO DE MOLLENDO, PROVINCIA ISLAY, DEPARTAMENTO AREQUIPA" CUI 2607040

FF/Rb	META / MNEMONICO	Función	División Func.	Grupo Func.	Programa	Prod/Pry	Act/Ai/Obr
2-09	0128	03	006	0010	9002	2607040	6000001

Código	Descripción / Términos de Referencia	Clasificador	Unidad Medida
526000130627	SERVICIO DE ARMADO E INSTALACION DE MODULO DE MELAMINA	2.6.2 3.99 5	SERVICIO

[Signature]
Yván Pavel Alvarez Yagua
INGENIERO CIVIL
REG. CIP. N° 63487
Firma del Solicitante

[Signature]
Municipalidad Provincial de Islay
OFICINA DE ADMINISTRACIÓN
- MOLLENDO -
Firma Autorizada

[Signature]
Bratlio Choque Alvarez
INGENIERO CIVIL
CIP. 145685

MUNICIPALIDAD PROVINCIAL DE ISLAY
Ing. Juan Andres Zuriga Nuñez
CIP. 109436
SECRETARÍA DE DESARROLLO URBANO Y RURAL





MUNICIPALIDAD PROVINCIAL DE ISLAY-MOLLENDO

Jirón Arequipa N° 261 – Mollendo

Teléfono: 54 532909

“Año de la recuperación y consolidación de la economía peruana”

ESPECIFICACIONES TÉCNICAS

1. DENOMINACIÓN DE LA CONTRATACIÓN:

SERVICIO DE ARMADO E INSTALACION DE MODULO DE MELAMINA A TODO COSTO: PARA LA OBRA "REMODELACION DE SERVICIOS HIGIENICOS Y/O VESTIDORES; CONSTRUCCION DE SERVICIOS HIGIENICOS Y/O VESTIDORES; EN EL(LA) PLAYA CATARINDO EN LA LOCALIDAD CATARINDO, DISTRITO DE MOLLENDO, PROVINCIA ISLAY, DEPARTAMENTO AREQUIPA" CUI 2607040

2. FINALIDAD PUBLICA

Realizar la obra "REMODELACION DE SERVICIOS HIGIENICOS Y/O VESTIDORES; CONSTRUCCION DE SERVICIOS HIGIENICOS Y/O VESTIDORES; EN EL(LA) PLAYA CATARINDO EN LA LOCALIDAD CATARINDO, DISTRITO DE MOLLENDO, PROVINCIA ISLAY, DEPARTAMENTO AREQUIPA" CUI 2607040

3. ANTECEDENTES

Con Resolución Gerencial N° 384-2023-MPI/A-GM de fecha 12 de diciembre del 2023 se aprueba la ejecución de obra N°01 para la obra pública: "REMODELACION DE SERVICIOS HIGIENICOS Y/O VESTIDORES; CONSTRUCCION DE SERVICIOS HIGIENICOS Y/O VESTIDORES; EN EL(LA) PLAYA CATARINDO EN LA LOCALIDAD CATARINDO, DISTRITO DE MOLLENDO, PROVINCIA ISLAY, DEPARTAMENTO AREQUIPA" CUI 2607040

Con Resolución Gerencial N 341-2025-MPI/A-GM-GDUR de fecha 02 de junio del 2025 se aprueba la actualización de costos del expediente técnico del proyecto denominado: "REMODELACION DE SERVICIOS HIGIENICOS Y/O VESTIDORES; CONSTRUCCION DE SERVICIOS HIGIENICOS Y/O VESTIDORES; EN EL(LA) PLAYA CATARINDO EN LA LOCALIDAD CATARINDO, DISTRITO DE MOLLENDO, PROVINCIA ISLAY, DEPARTAMENTO AREQUIPA" CUI 2607040"

4. CARÁCTERÍSTICAS Y CONDICIONES DEL SERVICIO SEL SERVICIO

4.1. Cantidad y descripción del servicio: incluye materiales y mano de obra

Ítem	instalación	Tipo	Cantidad	Ancho (m)	Altura (m)	Sobre Luz (m)	Descripción
1	PUERTAS EN DUCHAS	P1	42	0.6	1.75	1.1	Incluye Marcos para puertas de aluminio color negro de 4 cm x 4 cm Marcos de divisiones módulo de duchas baños de altura de 1.75 m por 0.34 m con perfil de aluminio negro de 4.0 cm x 4.0 cm División exterior Vesto RH 18 mm de 0.34 m (ver Plano D-02) Cerrojos y bisagras
2	PUERTAS EN BAÑOS	P1	21	0.6	1.75	1.1	Incluye Sujetadores inferiores y superiores Marcos para puertas de aluminio color negro de 4 cm 4 cm Cerrojos y bisagras División exterior Vesto RH 18 mm (ver Plano D-02)
3	DIVISIONES EN BAÑOS	P1	18	0.6	1.75	1.1	Incluye Marcos de divisiones de modulo de baños de altura de 1.75 m por 0.24 m con perfil de aluminio negro de 4.0 cm x 4.0 cm Sujetadores inferiores y superiores División exterior Vesto RH 18 mm (ver Plano D-02)
4	PUERTAS EN BAÑOS DISCAPASITADOS	P2	2	0.9	1.75	1.1	Incluye Marcos para puertas de aluminio color negro de 4 cm 4 cm Sujetadores inferiores y superiores Incluye chapa División exterior Vesto RH 18 mm (ver Plano D-02)
5	DIVISIONES EN BAÑOS URINARIOS		5	0.5	0.9		Incluye Marcos de divisiones de altura 0.90 m por 0.50 Sujetadores inferiores y superiores División exterior Vesto RH 18 mm (ver Plano D-02)



Por la Gran Transformación

<https://www.gob.pe/muniislaymollendo>

Yvan Pavel Alvarez Yagua
INGENIERO CIVIL
REG. CIP. N° 63487

Braulio Choque Alvarez
INGENIERO CIVIL
CIP/ 145685



MUNICIPALIDAD PROVINCIAL DE ISLAY-MOLLENDO

Jirón Arequipa N° 261 – Mollendo

Teléfono: 54 532909

“Año de la recuperación y consolidación de la economía peruana”

Se deberá de tomar en consideración los planos A-01, D-02, D-04 los cuales son parte del presente servicio, Para mayor información.

DETALLE DE DIVISIONES DE DUCHAS

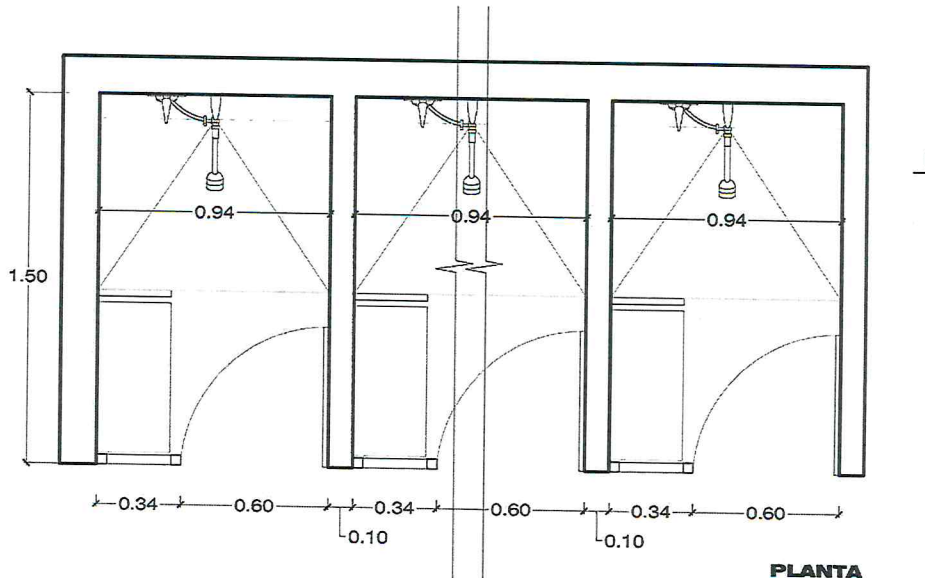

PLANTA
ESC: 1/25

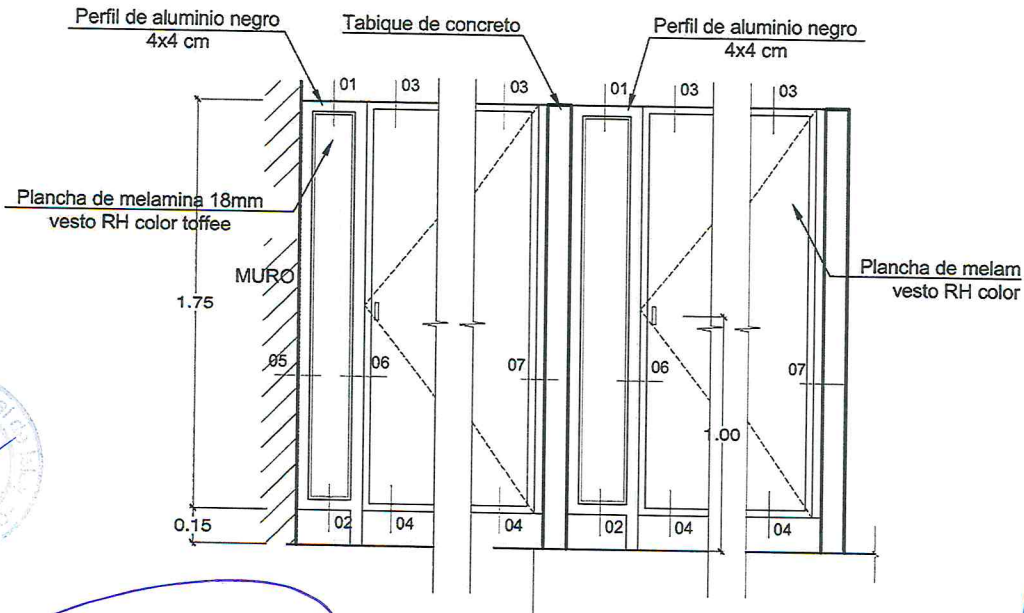

ELEVACION
ESC: 1/25

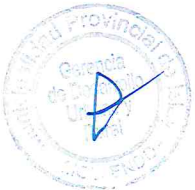

Yván Pavel Alvarez Yagua
INGENIERO CIVIL
REG. CIP. N° 63487

Braulio Choque Alvarez
INGENIERO CIVIL
CIP- 145685



MUNICIPALIDAD PROVINCIAL DE ISLAY-MOLLENDO

Jirón Arequipa N° 261 – Mollendo

Teléfono: 54 532909

“Año de la recuperación y consolidación de la economía peruana”

2

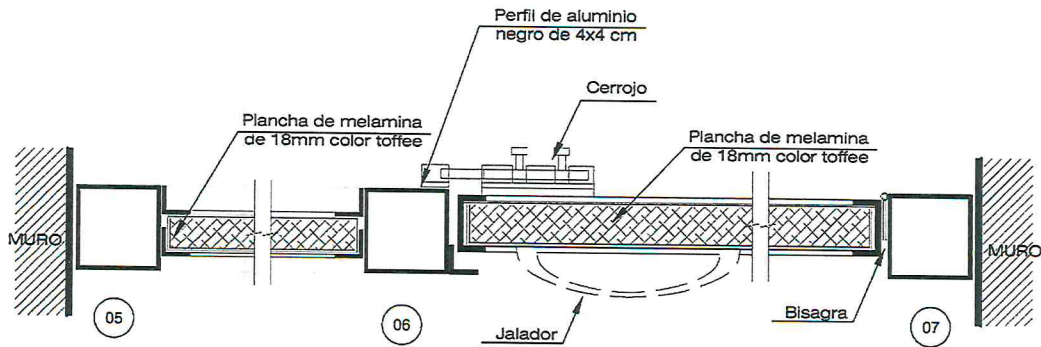

DETALLE DE DIVISIONES

ESC: 1/2

Divisiones de melamina

vesto RH

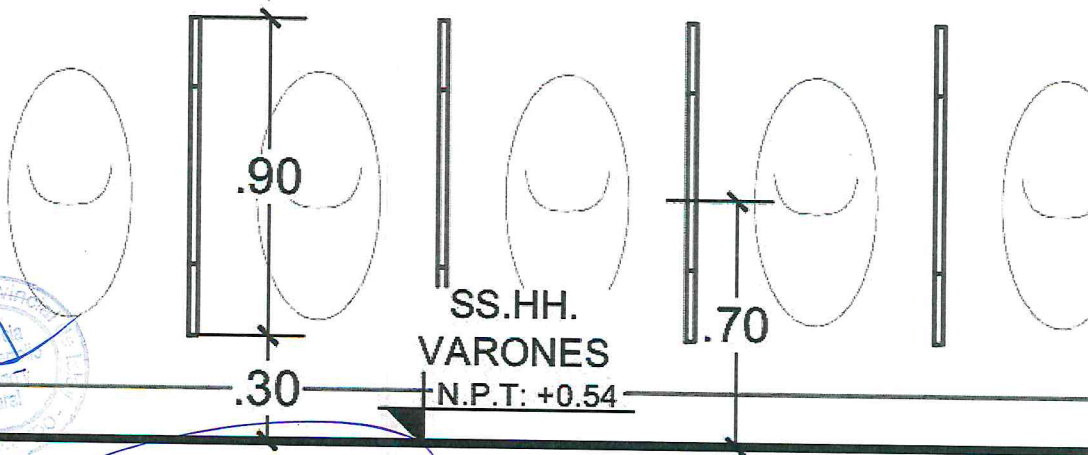

Yván Pavel Alvarez Yagua
 INGENIERO CIVIL
 REG. CIP N° 63487

Braulio Choque Alvarez
 INGENIERO CIVIL
 CIP- 145685



MUNICIPALIDAD PROVINCIAL DE ISLAY-MOLLENDO

Jirón Arequipa N° 261 – Mollendo

Teléfono: 54 532909

“Año de la recuperación y consolidación de la economía peruana”

6

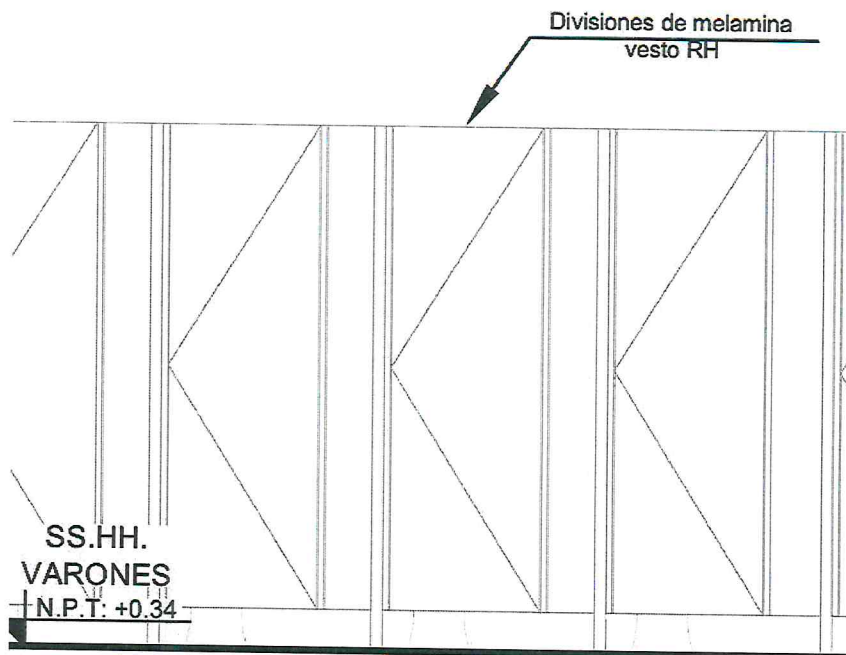

4.2. OBLIGACIONES DEL CONTRATISTA

Asumir la responsabilidad absoluta de la contratación y las disposiciones de las misma en su conjunto, hasta la conformidad del servicio en cuestión.

El servicio deberá de cumplir con lo siguiente:

- La movilización y desmovilización de equipos y herramientas necesarios para la correcta ejecución del trabajo.
- El contratista deberá contar el personal capacitado para la correcta ejecución de la actividad.
- El contratista deberá proveer con **todos los materiales** (melamina, perfiles de aluminio, entre otros accesorios para la instalación) para el cumplimiento de su servicio
- El personal encargado del servicio deberá contar con los seguros complementarios de trabajo y sus EPPS conforme a la normativa.

4.3. ENTREGABLES

El contratista al finalizar el servicio presentara un informe por cada item del servicio prestado por mesa de partes a oficina de la entidad con copia a la Residencia.

5. PRESTACIONES ACCESORIAS

No corresponde

6. SISTEMA DE CONTRATACION

No corresponde

7. ADELANTOS

No corresponde

8. SUBCONTRATACION

No corresponde



Yván Pavel Alvarez Yagua
INGENIERO CIVIL
REG. CIP. N° 63487

Braulio Choque Alvarez
INGENIERO CIVIL
CIP 145685

Por la Gran Transformación

<https://www.gob.pe/muniislaymollendo>



MUNICIPALIDAD PROVINCIAL DE ISLAY-MOLLENDO

Jirón Arequipa N° 261 – Mollendo

Teléfono: 54 532909

“Año de la recuperación y consolidación de la economía peruana”

9. FORMULAS DE REAJUSTE

No corresponde

10. LUGAR Y PLAZO DE ENTREGA

10.1. LUGAR

Región : Arequipa
Provincia : Islay
Distrito : Mollendo
localidad : Catarindo

10.2. PLAZO

El plazo de prestación del servicio será a los 10 días calendario después que se cumplan las siguientes condiciones:

- La notificación de la orden de servicio.
- Entrega de terreno.

El servicio se ejecutará previa coordinación residencia de obra.

11. REQUISITOS Y RECURSOS DEL PROVEEDOR

11.1. REQUISITOS DEL CONTRATISTA

- Contar con registro nacional de proveedores
- Contar con RUC activo y habilitado.
- Poseer como actividad comercial el rubro objeto de la contratación
- No estar impedido para contratar con la Municipalidad Provincial de Islay
- No estar inhabilitado para contratar con el estado
- Disponibilidad inmediata

12. MEDIDAS DE SUPERVISION Y CONTROL DURANTE LA EJECUCION CONTRACTUAL

No corresponde.

13. PENALIDADES

Por demora en la aplicación de la prestación, se aplicará la penalidad por cada día de atraso del 1% del monto contratado hasta un máximo del 10% del monto total contratado en cumplimiento de la Directiva 006-2021-MPI.

14. CONFORMIDAD

La conformidad del servicio estará a cargo de la Residencia de Obra, Supervisor de Obra con VB° de la Sub Gerencia de Infraestructura Pública y Gerencia de Desarrollo Urbano y Rural de la Municipalidad Provincial de Islay, para lo cual presentará:

- Carta dirigida al Residencia de Obra
- Factura Electrónica
- Informe breve de actividades, el cual deberá de contener lo siguiente:
Entrega de Resultados de los ensayos de control de calidad respectivamente firmado por el responsable del servicio.
- Certificado de calibración de los equipos
- Copia de Orden de Servicio.

15. FORMA DE PAGO

El pago se realizará en 01 sola armada, el mismo que será después de ejecutada la prestación y emitida la conformidad respectiva.

16. OTROS QUE CONSIDERE NECESARIO

No corresponde

17. REQUISITOS DE CALIFICACION

No corresponde

18. REQUISITOS DE HABILITACION

No corresponde

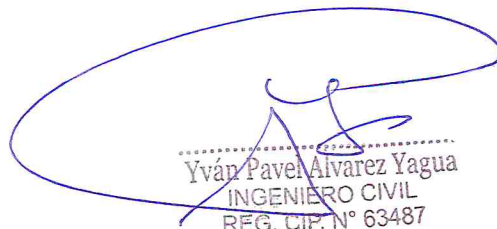

Yván Pavel Alvarez Yagua
INGENIERO CIVIL
REG. CIP. N° 63487

Braulio Choque Alvarez
INGENIERO CIVIL
CIP: 145685

2

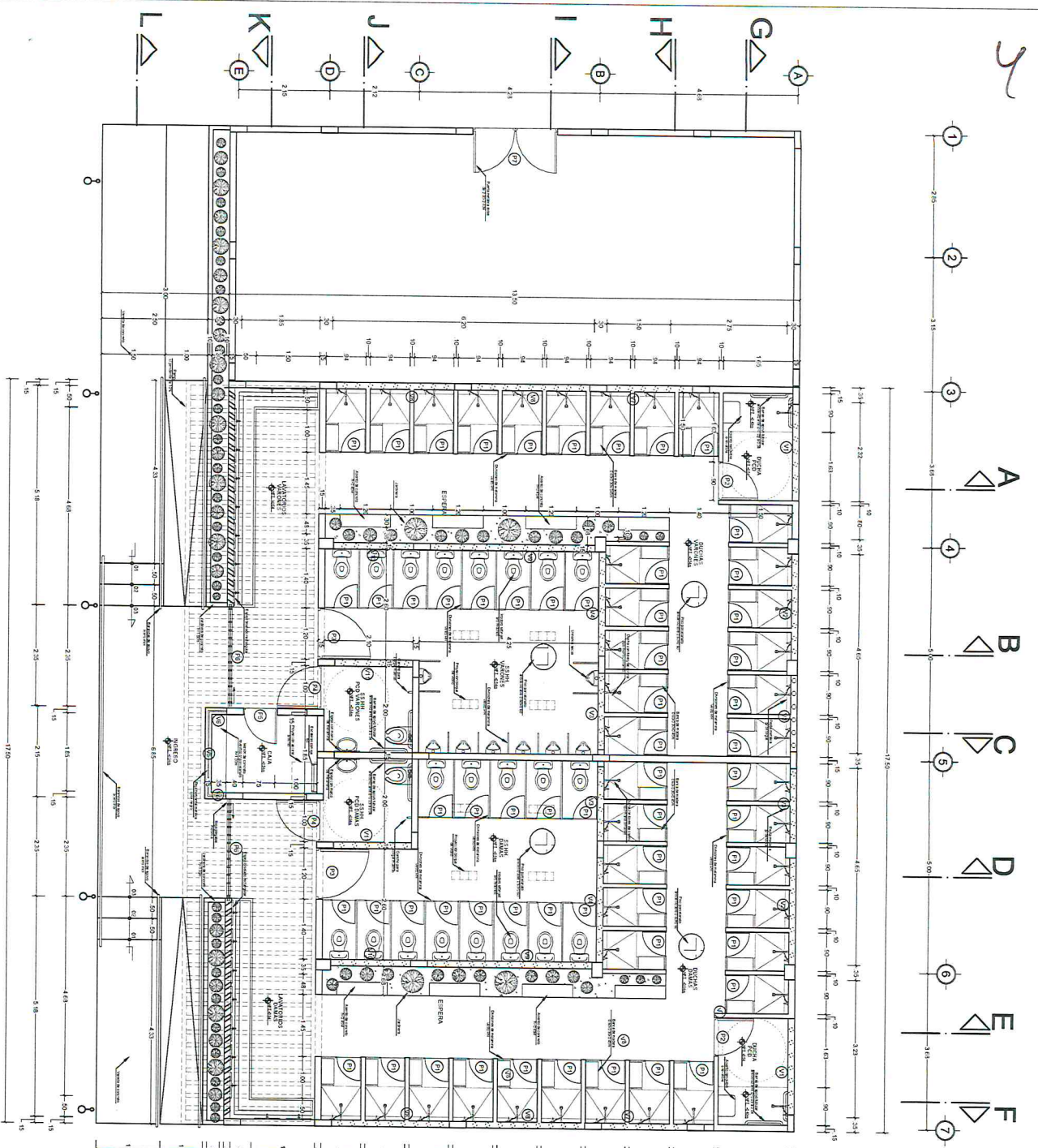

Braultio Chique Alvarez
INGENIERO CIVIL
CIP-145685

Yván Pavel Alvarez Yagua
INGENIERO CIVIL
REG. CIP. N° 63487

CUADRO DE VANOS VENTANAS

TIPO	CANT	ANCHO	ALTURA	ALTEZER	OBSERVACIONES
V1	200	2,28	0,60	2,40	CIERRE DE MARMOL
V2	200	2,50	0,60	2,40	CIERRE DE MARMOL
V3	400	1,78	0,60	2,40	CIERRE DE MARMOL
V4	200	2,45	0,60	2,40	CIERRE DE MARMOL
V5	100	2,03	1,10	1,00	VANO INCLINADO PARA VENTILACION
V6	200	0,41	1,10	1,00	CIERRE DE MARMOL
V7	200	2,03	0,60	2,40	CIERRE DE MARMOL
V8	400	2,80	0,60	2,40	CIERRE DE MARMOL
V9	200	3,80	0,40	2,40	CIERRE DE MARMOL
V10	200	1,50	0,60	2,40	CIERRE DE MARMOL
V11	200	1,85	0,60	2,40	CIERRE DE MARMOL

CUADRO DE VANOS PUERTAS

TIPO	CANT	ANCHO	ALTURA	SOBREPUZ	OBSERVACIONES
P1	61,00	0,60	1,75	1,10	MOLANAS VESTIBULO
P2	200	0,60	1,75	1,10	MOLANAS VESTIBULO
P3	300	1,20	2,15	0,95	PUERTAS DE ACCESO A LOS SERVIDORES
P4	200	1,00	2,15	0,65	PUERTAS DE ACCESO A LOS SERVIDORES
P5	100	0,60	2,15	0,65	PUERTAS DE ACCESO A LOS SERVIDORES
P6	300	2,35	2,40	0,60	PUERTAS DE ACCESO A LOS SERVIDORES
P7	100	2,00	2,40	-	PUERTA DE ACCESO A LOS SERVIDORES

PRIMER NIVEL
ESQ. 1/80



PROYECTO: MUNICIPALIDAD PROVINCIAL DE BOLIVAR
CLIENTE: MUNICIPALIDAD PROVINCIAL DE BOLIVAR
FECHA: 2018
ESCALA: ARCHITECTONICA A-01
INGENIERO: Yván Pavel Alvarez Yagua
PROYECTANTE: Braultio Chique Alvarez

