



UNIVERSIDAD NACIONAL AGRARIA LA MOLINA

**ANEXO N° 02
ESPECIFICACIONES TÉCNICAS DE CONTRATOS MENORES PARA LA
CONTRATACIÓN DE BIENES**

ADVERTENCIA

De conformidad con el artículo 20 del Reglamento, el área usuaria es responsable de formular adecuadamente el requerimiento en coordinación con la dependencia encargada de las contrataciones en base a su desempeño y funcionalidad, el cual debe estar previsto en el Cuadro Multianual de Necesidades.

DETALLE DE LA SOLICITUD	
DENOMINACIÓN DE LA CONTRATACIÓN	Adquisición de MOSTRADOR DE MELAMINA
FINALIDAD PÚBLICA DE LA CONTRATACIÓN	La presente adquisición busca contar con MOSTRADOR DE MELAMINA que permita la funcionalidad, organización y estética en los ambientes de la obra "MEJORAMIENTO Y AMPLIACIÓN DE LOS AMBIENTES EDUCATIVOS, LABORATORIOS Y ADMINISTRATIVOS DE LA FACULTAD DE CIENCIAS FORESTALES DE LA UNIVERSIDAD NACIONAL AGRARIA - LA MOLINA" – ETAPA I, CÓDIGO ÚNICO DE INVERSIÓN N° 2216968.
OBJETIVO DE LA CONTRATACIÓN	Objetivo general: - Funcionalidad. Objetivos específicos: - Organización. - Estética.

DETALLE DEL COLABORADOR QUE COORDINARÁ CON LA DEPENDENCIA ENCARGADA DE LAS CONTRATACIONES	
UNIDAD OPERATIVA	13.449.00.05 – MOBILIARIO
ACTIVIDAD DEL POI/ACCIÓN ESTRATÉGICA PEI:	C0298 2216968 – ADQUISICION DE MOBILIARIO PARA EL MEJORAMIENTO DE LA INFRAESTRUCTURA PARA EL MEJORAMIENTO Y AMPLIACIÓN DE LOS AMBIENTES EDUCATIVOS, LABORATORIOS Y ADMINISTRATIVOS DE LA FACULTAD DE CIENCIAS FORESTALES DE LA UNIVERSIDAD NACIONAL AGRARIA – LA MOLINA

CARACTERÍSTICAS DEL BIEN Y CONDICIONES DE LA CONTRATACIÓN			
CANTIDAD	Se requerirán:		
	Cantidad	Unidad	Descripción
	02	UND	MOSTRADOR DE MELAMINA
UNIDAD DE MEDIDA	UNIDAD		
3. CARACTERÍSTICAS	1. MOSTRADOR DE MELAMINA MOSTRADOR DE MELAMINA CURVO TIPO I - CANTIDAD: 01 UNIDAD - UBICACIÓN: NIVEL 1 (MÓDULO F) DESCRIPCIÓN GENERAL - Mostrador de melamina en forma de L curvo, fabricado en melamina de 18 mm de espesor. Incluye mostrador alto y mesa de trabajo interior. Diseño compacto para atención al público.		





ANEXO N° 02
ESPECIFICACIONES TÉCNICAS DE CONTRATOS MENORES PARA LA
CONTRATACIÓN DE BIENES

		<p>DIMENSIONES PRINCIPALES</p> <ul style="list-style-type: none">- Altura total: 1.10 m- Altura de mesa interior: 0.75 m- Largo total: 1.60 m- Ancho total: 1.10 m- Ver Anexo 1 <p>COMPONENTES</p> <ul style="list-style-type: none">- Mostrador superior de 0.35 m de altura- Mesa interior de 0.60 m de profundidad- Bandeja deslizable para teclado- Pasacables circular en tablero- Modulo izquierdo:- Cajón superior- Puerta inferior con bisagras cazoletas y tirador de níquel cepillado <p>MATERIALES</p> <ul style="list-style-type: none">- Melamina de 18 mm color Cedro- Bandeja de PVC para teclado- Herrajería y Correderas metálicas- Bisagras laterales tipo cangrejo de 180° de apertura- Tapacantos PVC de 3 mm <p>MOSTRADOR DE MELAMINA CURVO TIPO II</p> <ul style="list-style-type: none">- CANTIDAD: 01 UNIDAD- UBICACIÓN: NIVEL 2 (MODULO F) <p>DESCRIPCIÓN GENERAL</p> <ul style="list-style-type: none">- Mostrador de melamina en forma de L curvo, fabricado en melamina de 18 mm de espesor. Incluye mostrador alto y mesa de trabajo interior. Diseño compacto para atención al público. Incluye, adicionalmente, accesos y aberturas para instalaciones eléctricas y de red empotradas en el muro. <p>DIMENSIONES PRINCIPALES</p> <ul style="list-style-type: none">- Altura total: 1.10 m- Altura de mesa interior: 0.75 m- Largo total: 1.60 m- Ancho total: 1.60 m- Ver Anexo 1 <p>COMPONENTES</p> <ul style="list-style-type: none">- Mostrador superior de 0.35 m de altura- Mesa interior de 0.60 m de profundidad- Bandeja deslizable para teclado- Pasacables circular en tablero- Módulos de cajón y puerta- Recortes en panel lateral derecho para:- Tomacorriente empotrado- Doble puerto Ethernet empotrado <p>MATERIALES</p> <ul style="list-style-type: none">- Melamina de 18 mm color Cedro- Bandeja de PVC para teclado- Herrajería y Correderas metálicas- Bisagras laterales tipo cangrejo de 180° de apertura- Tapacantos PVC de 3 mm <p>El proveedor será el único responsable del transporte de los bienes, debiendo garantizar que los mismos sean entregados en el sitio de obra en condiciones óptimas, sin daños y en estado nuevo.</p>
--	--	---





ANEXO N° 02
ESPECIFICACIONES TÉCNICAS DE CONTRATOS MENORES PARA LA
CONTRATACIÓN DE BIENES

ANEXO 1 (VISTAS Y CORTE 1-1)

MESA DE MELAMINA TIPO I - NIVEL 1 MÓDULO F

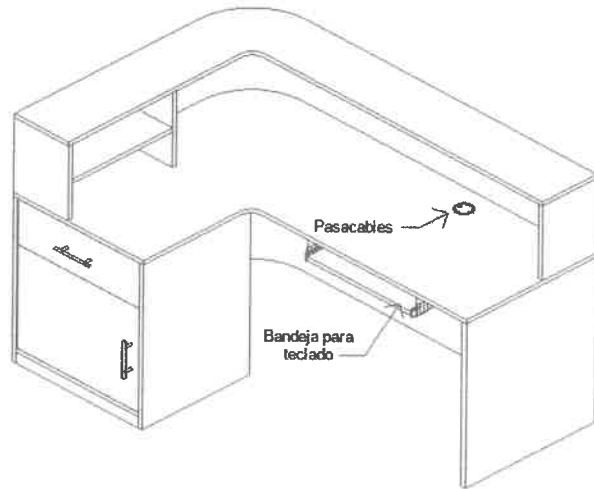

VISTA ISOMÉTRICA

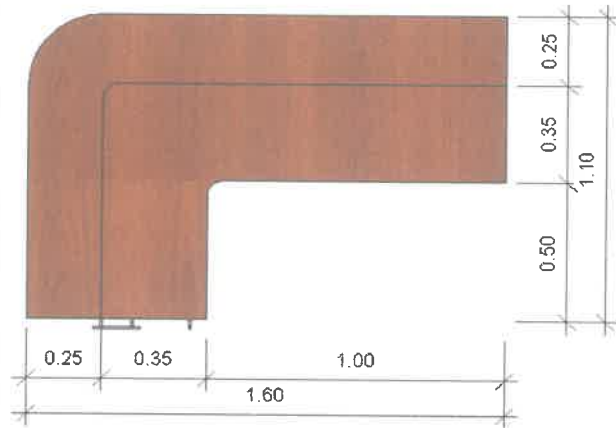

VISTA EN PLANTA

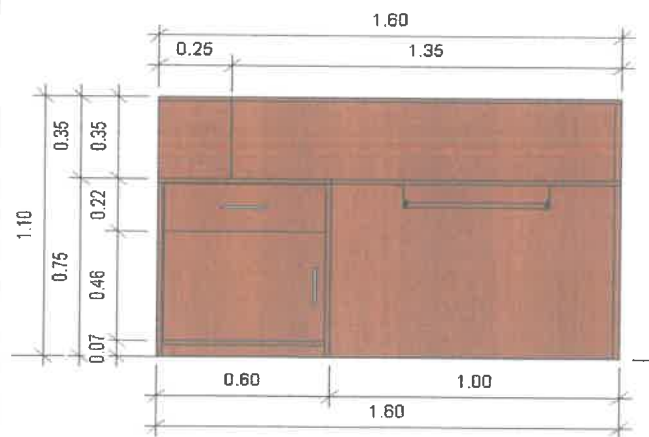

VISTA FRONTAL





ANEXO N° 02
ESPECIFICACIONES TÉCNICAS DE CONTRATOS MENORES PARA LA
CONTRATACIÓN DE BIENES

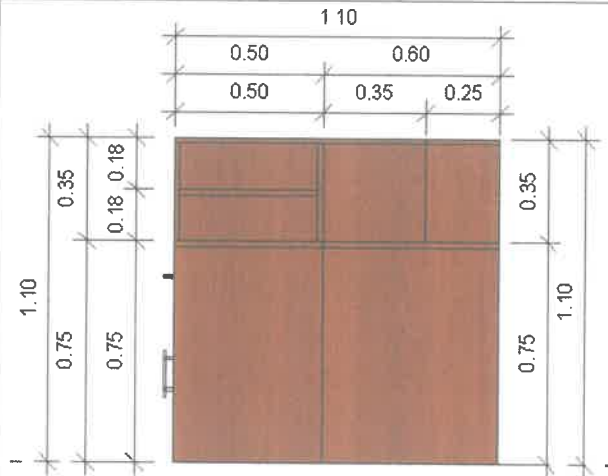

VISTA LATERAL

MESA DE MELAMINA TIPO II – NIVEL 2 MÓDULO F

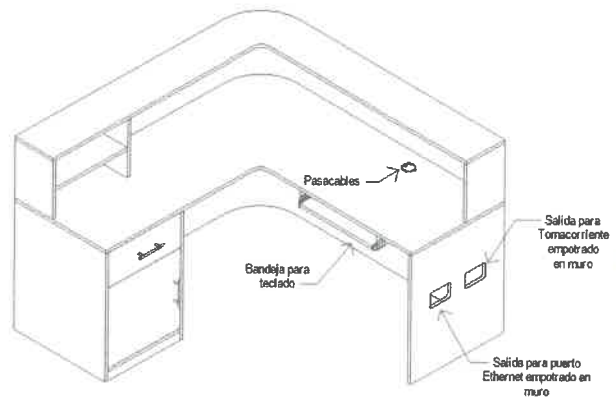

VISTA ISOMÉTRICA

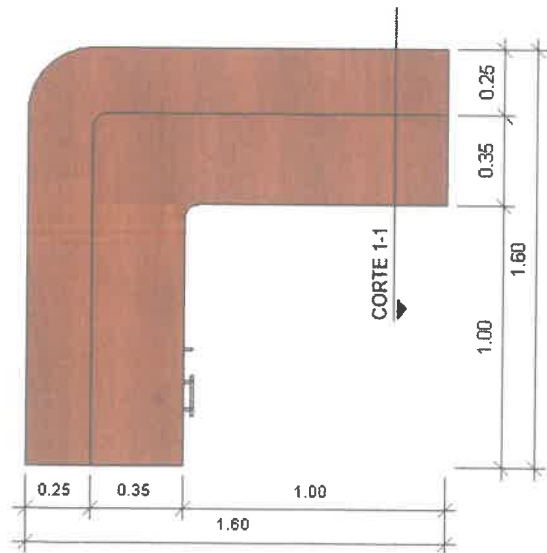



UNIVERSIDAD NACIONAL AGRARIA LA MOLINA

ANEXO N° 02
ESPECIFICACIONES TÉCNICAS DE CONTRATOS MENORES PARA LA
CONTRATACIÓN DE BIENES

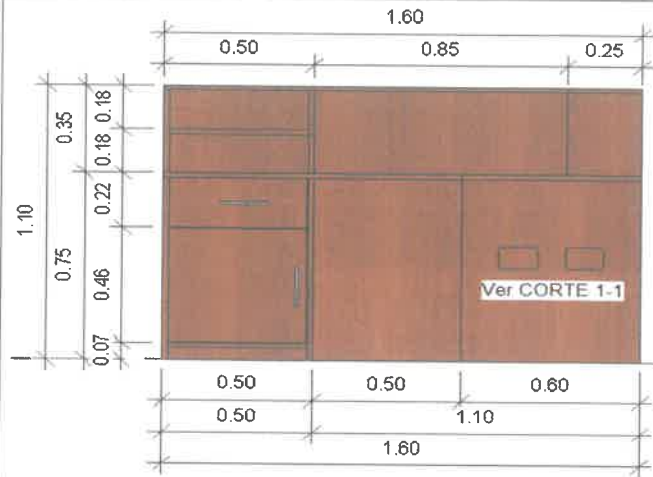

VISTA EN PLANTA

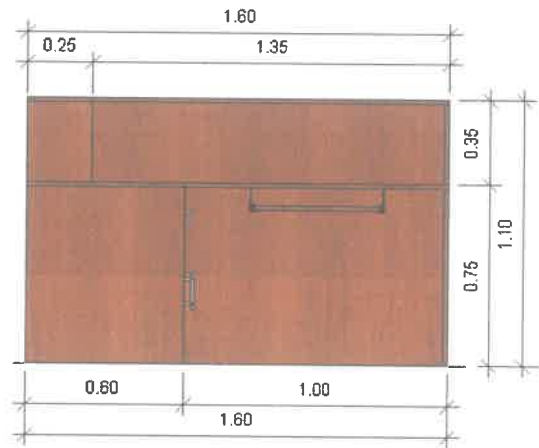

VISTA FRONTAL

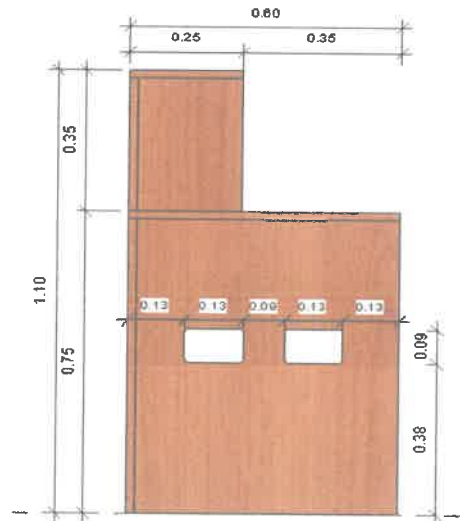

CORTE 1-1

VISTA LATERAL





UNIVERSIDAD NACIONAL AGRARIA LA MOLINA

ANEXO N° 02
ESPECIFICACIONES TÉCNICAS DE CONTRATOS MENORES PARA LA
CONTRATACIÓN DE BIENES

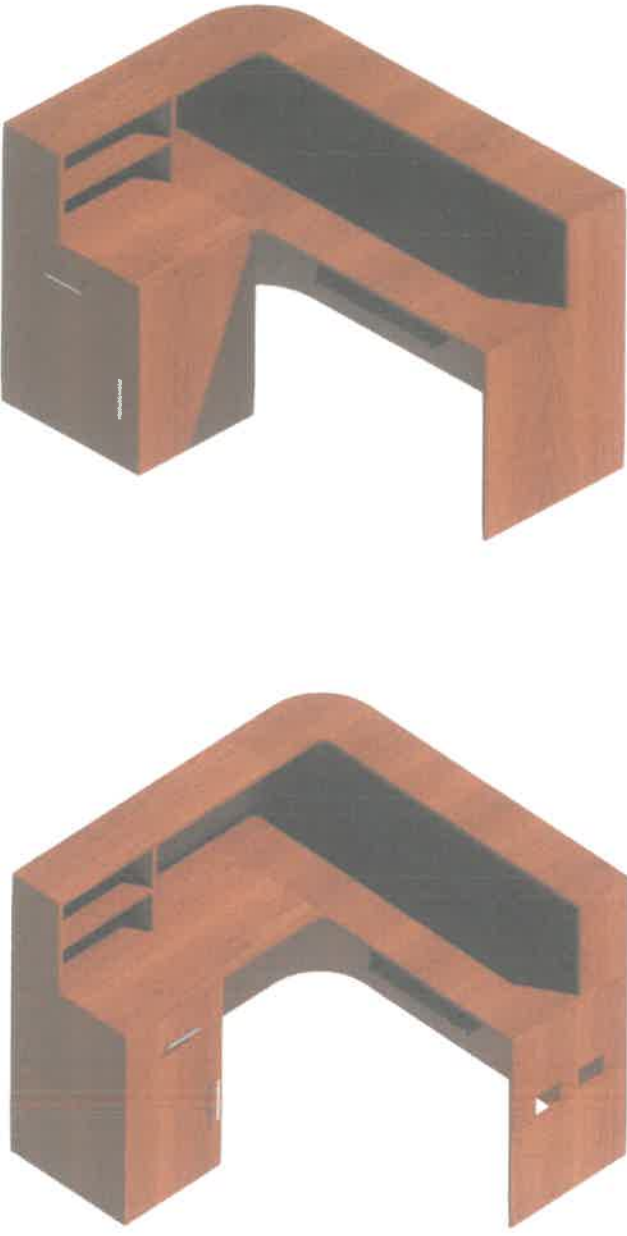
PRESENTACIÓN	1. MESA DE MELAMINA CURVO - Presentación: envuelto en film o cartón corrugado, con protección en esquinas y superficies.
INCLUYE IMAGEN REFERENCIAL (DE CORRESPONDER)	1. MESA DE MELAMINA CURVO Imagen referencial: 
MODALIDAD DE PAGO	Suma Alzada
SISTEMA DE ENTREGA (DE CORRESPONDER)	No aplica





UNIVERSIDAD NACIONAL AGRARIA LA MOLINA

**ANEXO N° 02
ESPECIFICACIONES TÉCNICAS DE CONTRATOS MENORES PARA LA
CONTRATACIÓN DE BIENES**

LUGAR, PLAZO Y HORARIO DE LA PRESTACIÓN	
4.	<p>LUGAR Y HORARIO DE ENTREGA</p> <p>Los bienes deben ser verificados en el ALMACÉN CENTRAL DE LA UNALM (Av. La Molina NRO. S/N Lima-Lima-La Molina) Referencia: Frente al Huerto. Y en secuencia, el pedido será entregado en la OBRA "MEJORAMIENTO Y AMPLIACION DE LOS AMBIENTES EDUCATIVOS, LABORATORIOS Y ADMINISTRATIVOS DE LA FACULTAD DE CIENCIAS FORESTALES DE LA UNIVERSIDAD NACIONAL AGRARIA LA MOLINA - DISTRITO DE LA MOLINA – PROVINCIA DE LIMA – DEPARTAMENTO DE LIMA", Código Único de Inversión N° 2216968. Referencia: Frente a las oficinas de Servicio Generales cruzando la pista.</p> <p>Horario: Lunes a viernes de 8:00 a.m. a 12 a.m.– De 1:00 p.m. a 3:00 p.m.).</p>
	<p>PLAZO DE ENTREGA</p> <p>El plazo de entrega es hasta 10 DIEZ días calendario, contabilizados desde el día siguiente de la notificación de la orden de compra.</p> <p>Nota: En caso se establezca que la entrega de los bienes incluye su acondicionamiento, montaje, instalación y/o puesta en funcionamiento, se entenderá que estas prestaciones formarán parte del plazo de la prestación principal, pudiendo establecerse al interior del mismo los plazos para cada una de estas actividades.</p> <p>Las ampliaciones de plazo de regirán por lo establecido en la Ley N° 32069 - Ley General de Contrataciones Públicas y su Reglamento.</p>

REQUISITOS MÍNIMOS DEL PROVEEDOR	
5.	<p>REQUISITOS DEL PROVEEDOR</p> <p>Contar con Registro Nacional de Proveedores vigente.</p> <p>Contar con RUC activo y habido.</p> <p>No estar impedido para contratar con el Estado.</p> <p>Pertener al rubro objeto de la contratación.</p>
	<p>TIEMPO MÍNIMO DE EXPERIENCIA</p> <p>No aplica</p>
	<p>REQUIERE PERSONAL ESPECIALIZADO</p> <p>No aplica</p>



UNIDAD ORGANIZACIONAL QUE OTORGARÁ LA CONFORMIDAD Y FORMA DE PAGO					
6.	UNIDAD OPERATIVA	03.900.00.00 UNIDAD EJECUTORA DE INVERSIONES			
		La recepción y conformidad se realiza de acuerdo con lo dispuesto en el artículo 144 del Reglamento de la Ley General de Contrataciones Públicas.			
	FORMA DE PAGO	El pago se realizará previa conformidad, mediante abono a cuenta interbancaria	<table border="1"> <tr> <td>TOTAL DE PAGOS</td> <td>Pago único</td> </tr> </table>	TOTAL DE PAGOS	Pago único
TOTAL DE PAGOS	Pago único				
El pago se realizará de acuerdo con lo dispuesto en el artículo 67 de la Ley General de Contrataciones Públicas.					

PENALIDADES A APLICAR	
7.	<p>TIPO DE PENALIDAD A APLICAR</p> <p>En caso de retraso injustificado del contratista en la ejecución de las prestaciones objeto de la contratación, la UNALM le aplica automáticamente una penalidad por mora por cada día de atraso que le sea imputable.</p>



UNIVERSIDAD NACIONAL AGRARIA LA MOLINA

ANEXO N° 02
**ESPECIFICACIONES TÉCNICAS DE CONTRATOS MENORES PARA LA
 CONTRATACIÓN DE BIENES**

FORMA DE CÁLCULO	<p>La penalidad se aplica automáticamente y se calcula de acuerdo con la siguiente fórmula:</p> $\text{Penalidad diaria} = \frac{0.10 \times \text{monto}}{F \times \text{plazo en días}}$ <p>Donde F tiene los siguientes valores:</p> <p>Para bienes y servicios: F = 0.40</p>	MONTO MÁXIMO APLICABLE	La suma de la aplicación de las penalidades por mora y de otras penalidades no pueden exceder el 10% del monto del entregable correspondiente.
OTRAS PENALIDADES, DE CORRESPONDER	No aplica		

8.	CONDICIONES COMPLEMENTARIAS	
	EMBALAJE, ROTULACIÓN O ETIQUETADO.	No aplica
	ACONDICIONAMIENTO, MONTAJE E INSTALACIÓN	No aplica
	CAPACITACIÓN O ENTRENAMIENTO	No aplica
	VISITAS Y MUESTRAS	No aplica
	MANTENIMIENTO PREVENTIVO	No aplica
	SOPORTE TÉCNICO	No aplica
	GARANTÍA COMERCIAL	Un (01) año, contados a partir de la fecha en que se otorga la conformidad.

9.	OTRAS OBLIGACIONES DE PARTE DEL PROVEEDOR	
	CONFIDENCIALIDAD	EL CONTRATISTA guardará, bajo responsabilidad a que hubiere lugar, estricta confidencialidad respecto de la información a la que acceda para la realización de sus actividades, así como de la información que produzca, la cual es de propiedad de LA UNALM. Queda prohibida la utilización de la información proporcionada para un fin distinto al contratado, así como expresamente se prohíbe su divulgación por cualquier medio
	SEGURIDAD Y SALUD EN EL TRABAJO.	<p>EL CONTRATISTA se compromete a cumplir y a observar lo establecido en la Ley de Seguridad y Salud en el Trabajo y su Reglamento, así como de otras disposiciones legales vinculadas durante la ejecución de las prestaciones a su cargo; obligándose a dotar, proveer y/o administrar a cada uno de sus trabajadores los implementos de seguridad que corresponda de acuerdo al grado y/o nivel de riesgo que pueda evidenciarse en el desarrollo de las actividades propias de la presente contratación dentro de las instalaciones de LA UNALM; así como garantizar la contratación de los respectivos seguros de acuerdo a la normatividad vigente.</p> <p>Del mismo modo, EL CONTRATISTA se compromete a cumplir y respetar cada una de las medidas de seguridad previstas en el Reglamento Interno de Seguridad y Salud en el Trabajo de LA UNALM.</p>
CLAUSULA ANTICORRUPCIÓN Y ANTISOBORNO	<p>EL CONTRATISTA declara y garantiza no haber, directa o indirectamente, o tratándose de una persona jurídica a través de sus socios, integrantes de los órganos de administración, apoderados, representantes legales, funcionarios, asesores o personas vinculadas a las que se refiere el artículo 7 del Reglamento de la Ley de Contrataciones del Estado, ofrecido, negociado o efectuado, cualquier pago o, en general, cualquier beneficio o incentivo ilegal en relación al contrato.</p> <p>Asimismo, el CONTRATISTA se obliga a conducirse en todo momento, durante la ejecución del contrato, con honestidad, probidad, veracidad e integridad y de no cometer actos ilegales o de corrupción, directa o indirectamente o a través de sus socios, accionistas, participacionistas,</p>	





UNIVERSIDAD NACIONAL AGRARIA LA MOLINA

ANEXO N° 02
ESPECIFICACIONES TÉCNICAS DE CONTRATOS MENORES PARA LA
CONTRATACIÓN DE BIENES

Table with 2 columns: Category and Description. Categories include SOLUCIÓN CONTROVERSIAS, RESOLUCIÓN CONTRATO, and GESTIÓN DE RIESGOS.



UNIVERSIDAD NACIONAL AGRARIA LA MOLINA

Ing. Erwin L. Lezama Romero
Jefe - Unidad Ejecutora de Inversiones



Firma del Jefe del Área Usuaria
o Área Técnica Estratégica

Nota: Este documento deberá contar íntegramente con V° B°, nombre y apellido y sello del jefe de la AU o ATE que formula el requerimiento.