







**CONTRATO MENOR
ESPECIFICACIONES TÉCNICAS**

I. DEPENDENCIA SOLICITANTE					
AUTN: OFICINA GENERAL DE ADMINISTRACIÓN ATE: OFICINA DE RECURSOS HUMANOS ATE: OFICINA DE COMUNICACIONES					
II. DENOMINACIÓN DE LA CONTRATACIÓN					
ADQUISICIÓN DE INDUMENTARIA PARA LOS TRABAJOS DE CAMPO EN EL MARCO DEL PROYECTO DE INVERSIÓN: "RECUPERACIÓN DE ECOSISTEMAS DEGRADADOS EN LAS COMUNIDADES CAMPESINAS DE PISCOPAMPA, RÍO BLANCO Y TUHUALQUE DEL DISTRITO DE PAMPACOLCA - PROVINCIA DE CASTILLA - DEPARTAMENTO DE AREQUIPA" - CUI 2543158.					
III. META DEL POI VINCULADO					
Meta: 35 Actividad: AOI00150300196					
IV. OBJETIVO DE LA CONTRATACIÓN					
La presente contratación tiene como finalidad la adquisición de indumentaria adecuada para el personal que realiza trabajos de campo en el marco del proyecto de inversión " <i>Recuperación de ecosistemas degradados en las comunidades campesinas de Piscopampa, Río Blanco y Tuhualque del distrito de Pampacolca - provincia de Castilla - departamento de Arequipa</i> " - CUI N.º 2543158.					
Dicha indumentaria permitirá garantizar la seguridad, protección y condiciones óptimas de desempeño del personal durante las actividades de intervención en campo, contribuyendo al cumplimiento de los objetivos y metas del proyecto, en beneficio de las comunidades involucradas y del interés público.					
Asimismo, la adquisición de la indumentaria contribuirá a fortalecer la imagen institucional, promoviendo una adecuada identificación del personal en campo, proyectando formalidad, organización y presencia del Estado en las zonas de intervención.					
V. CARACTERÍSTICAS TÉCNICAS					
Los bienes objeto de la presente contratación deberán cumplir obligatoriamente con las siguientes características técnicas:					
ITEM	DESCRIPCIÓN DEL ITEM	CANTIDAD	UNIDAD DE MEDIDA	CARACTERÍSTICAS TÉCNICAS	
1	CAMISA DE POPELINA MANGA LARGA - HOMBRE  (Ver Anexo 01)	10	UNIDAD	Material:	Popelina industrial (65% poliéster / 35% algodón)
				Color:	Caqui
				Cuello:	Tipo camisero con botón en puntas (button down).
				Cierre:	Botonadura frontal completa con botones de alta resistencia.
				Bolsillos:	Dos (02) bolsillos delanteros superiores con tapa y botón de seguridad.
				Espalda:	Con sistema de ventilación posterior (apertura con malla interna o doble capa) para facilitar la transpiración.
				Mangas:	Largas con puño y botón de ajuste. Trabilla de manga para cuando se doble o enrolle la manga a ¾.
				Costuras:	Reforzadas en hombros, mangas y laterales para mayor durabilidad.
				Logos Frontales:	MIDAGRI: Full color (Ancho: 8 cm. y alto: 1.6 cm.), lado frontal derecho.



"Decenio de la Igualdad de Oportunidades para Mujeres y Hombres"
"Año de la esperanza y el fortalecimiento de la democracia"

					SERFOR (sin descriptor): Color verde institucional y medida a proporción del logotipo del MIDAGRI, lado frontal izquierdo.
				Tallas:	M: 04 UNIDADES L: 02 UNIDADES XL: 04 UNIDADES
2	<p align="center">CAMISA DE PEPELINA MANGA LARGA - MUJER</p>  <p align="center">(Anexo 02)</p>	4	UNIDAD	Material:	Popelina industrial (65% poliéster / 35% algodón) Diseño: Princesa.
				Color:	Caqui
				Cuello:	Tipo camisero con botón en puntas (button down).
				Cierre:	Botonadura frontal completa con botones de alta resistencia.
				Bolsillos:	Dos (02) bolsillos delanteros superiores con tapa y botón de seguridad.
				Espalda:	Con sistema de ventilación posterior (apertura con malla interna o doble capa) para facilitar la transpiración.
				Mangas:	Largas con puño y botón de ajuste. Trabilla de manga para cuando se doble o enrolle la manga a ¾.
				Costuras:	Reforzadas en hombros, mangas y laterales para mayor durabilidad.
				Logos Frontales:	MIDAGRI: Full color (Ancho: 8 cm. y alto: 1.6 cm.), lado frontal derecho. SERFOR (sin descriptor): Color verde institucional y medida a proporción del logotipo del MIDAGRI, lado frontal izquierdo.
				Tallas:	S: 02 UNIDADES M: 02 UNIDADES
3	<p align="center">CASACA CORTAVIENTO IMPERMEABLE UNISEX</p>   <p align="center">(Ver Anexo 03)</p>	7	UNIDAD	Material:	Poliéster (tejido de 2 capas de DryVent, con acabado repelente al agua)
				Forro:	De malla resistente
				Capucha:	Desmontable con cierre (del mismo material), embolsado en la tela doble del mismo tejido del cuerpo de la casaca.
				Bolsillos exteriores:	02 (dos) bolsillos sesgados con cierre
				Bolsillo interior:	un (01) bolsillo interno en pecho
				Mangas:	Con puño embolsado con elástico, asentado con doble pespunte y refuerzo plano.
				Cinta Reflectiva:	Gris Plata 3M de 2", parte Frontal Y espalda.
				Color:	Verde (MIDAGRI)
				Logos Frontales:	MIDAGRI: Full color (Ancho: 8 cm. y alto: 1.6 cm.), lado frontal derecho. SERFOR (sin descriptor): Color blanco y medida a proporción del logotipo del MIDAGRI, lado frontal izquierdo.
				Logo Dorsal:	MIDAGRI: 21 cm. de ancho y de color blanco.
				Tallas:	S: 02 UNIDADES M: 01 UNIDAD L: 01 UNIDAD XL: 03 UNIDADES
4	<p align="center">CASACA IMPERMEABLE UNISEX</p>	7	UNIDAD	Material:	Hipora / impermeable 100%
				Forro:	Micro polar con acolchado thinsulate 3M armado en rombos.
				Capucha:	Desmontable con cierre (del mismo material), embolsado en la tela doble del mismo tejido del cuerpo de la casaca.
				Cuello:	Alto embolsado, mismo material del cuerpo de la casaca.

"Decenio de la Igualdad de Oportunidades para Mujeres y Hombres"
"Año de la esperanza y el fortalecimiento de la democracia"

	 <p align="center">(Ver Anexo 04)</p>			<table border="1"> <tr> <td>Bolsillos exteriores:</td> <td>02 (dos) bolsillos sesgados con cierre</td> </tr> <tr> <td>Bolsillo interior:</td> <td>un (01) bolsillo interno en pecho</td> </tr> <tr> <td>Cinta Reflectiva:</td> <td>Gris Plata 3M de 2", parte Frontal Y espalda.</td> </tr> <tr> <td>Mangas:</td> <td>Con puño embolsado con elástico, asentado con doble pespunte y refuerzo plano.</td> </tr> <tr> <td>Color:</td> <td>Verde (MIDAGRI)</td> </tr> <tr> <td>Logos Frontales:</td> <td>MIDAGRI: Full color (Ancho: 8 cm. y alto: 1.6 cm.), lado frontal derecho. SERFOR (sin descriptor): Color blanco y medida a proporción del logotipo del MIDAGRI, lado frontal izquierdo.</td> </tr> <tr> <td>Logo Dorsal:</td> <td>MIDAGRI: 21 cm. de ancho y de color blanco</td> </tr> <tr> <td>Tallas:</td> <td>S: 02 UNIDADES M: 01 UNIDAD L: 01 UNIDAD XL: 03 UNIDADES</td> </tr> </table>	Bolsillos exteriores:	02 (dos) bolsillos sesgados con cierre	Bolsillo interior:	un (01) bolsillo interno en pecho	Cinta Reflectiva:	Gris Plata 3M de 2", parte Frontal Y espalda.	Mangas:	Con puño embolsado con elástico, asentado con doble pespunte y refuerzo plano.	Color:	Verde (MIDAGRI)	Logos Frontales:	MIDAGRI: Full color (Ancho: 8 cm. y alto: 1.6 cm.), lado frontal derecho. SERFOR (sin descriptor): Color blanco y medida a proporción del logotipo del MIDAGRI, lado frontal izquierdo.	Logo Dorsal:	MIDAGRI: 21 cm. de ancho y de color blanco	Tallas:	S: 02 UNIDADES M: 01 UNIDAD L: 01 UNIDAD XL: 03 UNIDADES				
Bolsillos exteriores:	02 (dos) bolsillos sesgados con cierre																							
Bolsillo interior:	un (01) bolsillo interno en pecho																							
Cinta Reflectiva:	Gris Plata 3M de 2", parte Frontal Y espalda.																							
Mangas:	Con puño embolsado con elástico, asentado con doble pespunte y refuerzo plano.																							
Color:	Verde (MIDAGRI)																							
Logos Frontales:	MIDAGRI: Full color (Ancho: 8 cm. y alto: 1.6 cm.), lado frontal derecho. SERFOR (sin descriptor): Color blanco y medida a proporción del logotipo del MIDAGRI, lado frontal izquierdo.																							
Logo Dorsal:	MIDAGRI: 21 cm. de ancho y de color blanco																							
Tallas:	S: 02 UNIDADES M: 01 UNIDAD L: 01 UNIDAD XL: 03 UNIDADES																							
5	<p>CHALECO DE DRIL UNISEX BORDADO</p>  <p align="center">(Ver Anexo 05)</p>	7	UNIDAD	<table border="1"> <tr> <td>Material:</td> <td>Tela Drill Nuevo Mundo 770 / 100% Algodón</td> </tr> <tr> <td>Modelo:</td> <td>Multi bolsillos con cuello V</td> </tr> <tr> <td>Color:</td> <td>Verde (MIDAGRI)</td> </tr> <tr> <td>Bolsillos:</td> <td>Chaleco Lleva 2 Bolsillos Superior con tapa Velcro. 02 bolsillos Ocultos a la mitad del chaleco con cerrado de cierre. 02 bolsillos Inferiores con tapa velcro. 01 bolsillo con cierre en la parte posterior.</td> </tr> <tr> <td>Cinta Reflectiva:</td> <td>Gris Plata 3M de 2", parte Frontal Y espalda.</td> </tr> <tr> <td>Ribete:</td> <td>Contorno de chaleco va ribeteado con la misma tela.</td> </tr> <tr> <td>Color:</td> <td>Verde institucional</td> </tr> <tr> <td>Logos Frontales:</td> <td>MIDAGRI: Full color (Ancho: 8 cm. y alto: 1.6 cm.), lado frontal derecho. SERFOR (sin descriptor): Color blanco y medida a proporción del logotipo del MIDAGRI, lado frontal izquierdo.</td> </tr> <tr> <td>Logo Dorsal:</td> <td>MIDAGRI: 21 cm. de ancho y de color blanco</td> </tr> <tr> <td>Tallas:</td> <td>S: 02 UNIDADES M: 01 UNIDAD L: 01 UNIDAD XL: 03 UNIDADES</td> </tr> </table>	Material:	Tela Drill Nuevo Mundo 770 / 100% Algodón	Modelo:	Multi bolsillos con cuello V	Color:	Verde (MIDAGRI)	Bolsillos:	Chaleco Lleva 2 Bolsillos Superior con tapa Velcro. 02 bolsillos Ocultos a la mitad del chaleco con cerrado de cierre. 02 bolsillos Inferiores con tapa velcro. 01 bolsillo con cierre en la parte posterior.	Cinta Reflectiva:	Gris Plata 3M de 2", parte Frontal Y espalda.	Ribete:	Contorno de chaleco va ribeteado con la misma tela.	Color:	Verde institucional	Logos Frontales:	MIDAGRI: Full color (Ancho: 8 cm. y alto: 1.6 cm.), lado frontal derecho. SERFOR (sin descriptor): Color blanco y medida a proporción del logotipo del MIDAGRI, lado frontal izquierdo.	Logo Dorsal:	MIDAGRI: 21 cm. de ancho y de color blanco	Tallas:	S: 02 UNIDADES M: 01 UNIDAD L: 01 UNIDAD XL: 03 UNIDADES
Material:	Tela Drill Nuevo Mundo 770 / 100% Algodón																							
Modelo:	Multi bolsillos con cuello V																							
Color:	Verde (MIDAGRI)																							
Bolsillos:	Chaleco Lleva 2 Bolsillos Superior con tapa Velcro. 02 bolsillos Ocultos a la mitad del chaleco con cerrado de cierre. 02 bolsillos Inferiores con tapa velcro. 01 bolsillo con cierre en la parte posterior.																							
Cinta Reflectiva:	Gris Plata 3M de 2", parte Frontal Y espalda.																							
Ribete:	Contorno de chaleco va ribeteado con la misma tela.																							
Color:	Verde institucional																							
Logos Frontales:	MIDAGRI: Full color (Ancho: 8 cm. y alto: 1.6 cm.), lado frontal derecho. SERFOR (sin descriptor): Color blanco y medida a proporción del logotipo del MIDAGRI, lado frontal izquierdo.																							
Logo Dorsal:	MIDAGRI: 21 cm. de ancho y de color blanco																							
Tallas:	S: 02 UNIDADES M: 01 UNIDAD L: 01 UNIDAD XL: 03 UNIDADES																							
6	<p>GORRA TIPO SAFARI</p>  <p align="center">(Ver Anexo 06)</p>	7	UNIDAD	<table border="1"> <tr> <td>Material:</td> <td>Drill.</td> </tr> <tr> <td>Modelo:</td> <td>Gorro tipo safari</td> </tr> <tr> <td>Diseño:</td> <td>Completo de la cobertura: 60 cm de circunferencia</td> </tr> <tr> <td>Ajuste:</td> <td>cordón ajustable con palanca para un ajuste adecuado.</td> </tr> <tr> <td>Acabado:</td> <td>con acabado de sesgo en todo el borde del gorro y en las costuras.</td> </tr> <tr> <td>Almacenaje:</td> <td>borde plegable de fácil llevar y almacenaje fácil.</td> </tr> <tr> <td>Color:</td> <td>Caqui</td> </tr> <tr> <td>Hilos de costura:</td> <td>algodón/polyester de dos cabos retorcidos.</td> </tr> <tr> <td>Logos:</td> <td>Parte frontal: MIDAGRI full color Ancho: 8 cm. y alto: 1.6 cm. Lateral derecho: SERFOR (sin descriptor) color blanco a proporción del logotipo del MIDAGRI.</td> </tr> <tr> <td>Tallas:</td> <td>Estándar</td> </tr> </table>	Material:	Drill.	Modelo:	Gorro tipo safari	Diseño:	Completo de la cobertura: 60 cm de circunferencia	Ajuste:	cordón ajustable con palanca para un ajuste adecuado.	Acabado:	con acabado de sesgo en todo el borde del gorro y en las costuras.	Almacenaje:	borde plegable de fácil llevar y almacenaje fácil.	Color:	Caqui	Hilos de costura:	algodón/polyester de dos cabos retorcidos.	Logos:	Parte frontal: MIDAGRI full color Ancho: 8 cm. y alto: 1.6 cm. Lateral derecho: SERFOR (sin descriptor) color blanco a proporción del logotipo del MIDAGRI.	Tallas:	Estándar
Material:	Drill.																							
Modelo:	Gorro tipo safari																							
Diseño:	Completo de la cobertura: 60 cm de circunferencia																							
Ajuste:	cordón ajustable con palanca para un ajuste adecuado.																							
Acabado:	con acabado de sesgo en todo el borde del gorro y en las costuras.																							
Almacenaje:	borde plegable de fácil llevar y almacenaje fácil.																							
Color:	Caqui																							
Hilos de costura:	algodón/polyester de dos cabos retorcidos.																							
Logos:	Parte frontal: MIDAGRI full color Ancho: 8 cm. y alto: 1.6 cm. Lateral derecho: SERFOR (sin descriptor) color blanco a proporción del logotipo del MIDAGRI.																							
Tallas:	Estándar																							
7		5	UNIDAD	<table border="1"> <tr> <td>Material:</td> <td>100% Algodón Drill</td> </tr> </table>	Material:	100% Algodón Drill																		
Material:	100% Algodón Drill																							

"Decenio de la Igualdad de Oportunidades para Mujeres y Hombres"
"Año de la esperanza y el fortalecimiento de la democracia"

	PANTALON DRILL - HOMBRE  (Ver Anexo 07)			Color: Plomo Corte o Diseño: recto Cintura: Pretina recta con pasadores reforzados para cinturón. Cierre: Sistema frontal con cremallera (zipper) y botón de seguridad. Bolsillos: Dos (02) bolsillos delanteros tipo diagonal. Dos (02) bolsillos posteriores con tapa y botón de seguridad. Dos (02) bolsillos laterales tipo cargo con fuelle, tapa y cierre mediante botón. Piernas: Basta recta Costuras: reforzadas en entrepierna, bolsillos y laterales para mayor resistencia y durabilidad en condiciones exigentes. Tallas: 30: 01 UNIDAD 32: 01 UNIDAD 34: 03 UNIDADES
8	PANTALON DRILL – MUJER  (Ver Anexo 08)	2	UNIDAD	Material: 100% Algodón Drill material stretch Color: plomo Corte o Diseño: Recto stretch Cintura: Pretina recta con pasadores reforzados para cinturón. Cierre: Sistema frontal con cremallera (zipper) y botón de seguridad. Bolsillos: Dos (02) bolsillos delanteros tipo diagonal. Dos (02) bolsillos posteriores con tapa y botón de seguridad. Dos (02) bolsillos laterales tipo cargo con fuelle, tapa y cierre mediante botón. Piernas: Basta recta Costuras: reforzadas en entrepierna, bolsillos y laterales para mayor resistencia y durabilidad en condiciones exigentes. Tallas: 30: 01 UNIDAD 32: 01 UNIDAD

Previamente el proveedor deberá coordinar y validar con la Oficina de Comunicaciones (OCOM) los diseños de los logos institucionales, respecto a las características de los materiales (telas, colores, insumos y otros), deberán ser validados por la Oficina General de Administración (Área Usuaria Titular de la Necesidad - AUTN), pudiendo el proveedor presentar sugerencias de mejora previa aprobación de la AUTN.

VI. REGLAMENTO TÉCNICO, NORMAS METROLÓGICAS Y/O SANITARIAS NACIONALES

No Aplica.

VII. ACONDICIONAMIENTO, MONTAJE E INSTALACIÓN

No Aplica.

VIII. GARANTÍA COMERCIAL

- **Alcance de la garantía:** La garantía comercial cubre cualquier defecto de diseño y/o fabricación que no haya sido advertido al momento de otorgarse la conformidad de los bienes, comprometiéndose el proveedor a su subsanación o reposición sin costo alguno para la Entidad.
- **Plazo para la reposición de los bienes:** El proveedor deberá efectuar la reposición del bien observado en un plazo máximo de cinco (05) días calendario, contados a partir del día siguiente de notificada la observación por parte de la Entidad.
- **Período de garantía:** El período de garantía no podrá ser menor de seis (06) meses.
- **Inicio del cómputo del período de garantía:** El cómputo del plazo de garantía se iniciará a partir del día siguiente de otorgada la conformidad de los bienes por parte de la Entidad.

- **Entrega del certificado de garantía:** El contratista deberá presentar el certificado de garantía al momento de la entrega de los bienes en el almacén de la Entidad.

IX. MUESTRAS

1. Presentación de muestras de Logos institucionales:

Frontal:

- MIDAGRI: Full color: Ancho: 8 cm. y alto: 1.6 cm, bordado computarizado.



PERÚ

Ministerio
de Desarrollo Agrario
y Riego

- SERFOR (sin descriptor): Color blanco y medida a proporción del logotipo del MIDAGRI, bordado computarizado.

Dorsal:

- MIDAGRI: 21 cm. de ancho y de color blanco, bordado computarizado.



La Oficina de Comunicaciones deberá remitir al proveedor en el plazo máximo de un (01) día calendario, contados a partir del día siguiente de notificada la Orden de Compra, los Formatos y/o Diseño Gráfico de los respectivos logos.

El logo institucional deberá elaborarse estrictamente conforme a lo establecido en el Manual de Identidad Gráfica Institucional – SERFOR. Asimismo, el proveedor deberá aplicar proporciones adecuadas según la talla de la prenda, garantizando su correcta visibilidad y legibilidad en todos los casos.

El proveedor deberá presentar la muestra correspondiente en un plazo máximo de tres (03) días calendario, contados a partir del día siguiente del envío de los Formatos de Diseño Gráfico. La Oficina de Comunicaciones revisará el correcto uso del Logos y colores institucionales.

De no formularse observaciones a las muestras físicas, se procederá a la suscripción del "Acta de Aprobación de Muestra de Logo"; de encontrarse observaciones se otorgará dos (02) días calendario para la subsanación.

2. Presentación de las muestras de indumentaria:

El proveedor deberá presentar una (01) muestra física de cada una de las siguientes indumentarias, conforme al siguiente detalle:

"Decenio de la Igualdad de Oportunidades para Mujeres y Hombres"
"Año de la esperanza y el fortalecimiento de la democracia"

TALLAS	CAMISA DE POPELINA MANGA LARGA	CAMISA DE POPELINA MANGA LARGA	CASACA IMPERMEABLE UNISEX	CASACA CORTAVIENTO IMPERMEABLE UNISEX	CHALECO DE DRIL UNISEX BORDADO	PANTALON DE DRILL	GORRO TIPO SAFARI
MUJER		M	S			30	ESTÁNDAR
VARON	XL		XL	L	M	34	

Las muestras deberán ser presentadas en un plazo máximo de siete (07) días calendario, contados a partir del día siguiente de aprobada la muestra del logo.

La Oficina General de Administración (AUTN) revisara el acabado y material de las prendas y la Oficina de Comunicaciones revisaran el correcto uso del Logo y colores institucionales.

Las muestras serán entregadas en la Oficina General de Administración, ubicado en la Av. Javier Prado Oeste N° 2442 – Piso 14, Urb. Oarrantia, Magdalena del Mar – Lima.

Aprobación de las muestras:

La Oficina de Recursos Humanos y la Oficina de Comunicaciones en su calidad de Areas Técnicas Estratégicas en coordinación con la Oficina General de Administración en su calidad de Area Usuaria Titular de la Necesidad, evaluará las muestras en un plazo máximo de hasta dos (02) días calendarios, contados a partir del día siguiente de su recepción y de no encontrarse observaciones, se procederá a la suscripción del "Acta de Aprobación de Muestras de Indumentaria".

X. PRESTACIONES ACCESORIAS

No aplica.

XI. REQUISITOS DEL PROVEEDOR Y/O PERSONAL

- El postor deberá ser una persona natural o jurídica, dedicada al rubro del objeto de la contratación.
- Contar con experiencia mínima de tres (03) contrataciones similares al objeto de la contratación. Se considera bienes similares a lo siguiente: Uniformes institucionales, uniformes corporativos, Prendas de uso institucional como chalecos y/o casacas y/o camisas y/o blusas y/o chaquetas y/o corbatas y/o blazers y/o pullovers y/o polos y/o chompas y/o gorros y/o sombreros y/o indumentaria.
- Tener vigente el Registro Nacional de Proveedores RNP.
- Se encuentre inscrito en el Registro Único de Contribuyentes (RUC) activo y habido.
- No estar impedido y/o inhabilitado para contratar con el Estado.

Acreditación: La experiencia se acreditará con copia simple de (i) contratos u órdenes de servicios o compra y su respectiva conformidad y/o (ii) constancia de prestación; o (iii) comprobantes de pago cuya cancelación se acredite documental y fehacientemente con voucher de depósito o nota de abono o reporte de estado de cuenta o depósito de detracciones o retenciones, o cualquier otro documento emitido por la Entidad del sistema financiero que acredite el abono.

XII. LUGAR Y PLAZO DE EJECUCIÓN

Lugar: Los bienes serán entregados en las instalaciones del Almacén Central del SERFOR, ubicado en la Av. Javier Prado Oeste N° 2442, Urb. Oarrantia, Magdalena del Mar - Lima.

Plazo: El plazo máximo de entrega de los bienes será de quince (15) días calendario, contabilizado a partir del día siguiente de la suscripción del "Acta de Aprobación de Muestras de Indumentaria".

XIII. CONFORMIDAD

La conformidad será otorgada por la Oficina de Recursos Humanos, en su calidad de Área Técnica Estratégica, previo informe de satisfacción de la Oficina General de Administración, en el cual acredite el cumplimiento de los alcances y descripción de los bienes señalado en el numeral V de las especificaciones técnicas, como Área Usuaria Titular de la Necesidad.

De existir observaciones, la DEC las comunica al contratista, indicando claramente el sentido de estas, otorgándole un plazo para subsanar dependiendo de la complejidad o sofisticación de las subsanaciones a realizar. El plazo de subsanación no debe ser mayor del 30% del plazo del entregable correspondiente. Subsanadas las observaciones dentro del plazo otorgado, no corresponde la aplicación de penalidades.

El área usuaria es responsable de brindar la conformidad, para lo cual verifica el cumplimiento de las especificaciones técnicas o términos de referencia. La conformidad se emite en un plazo máximo de siete (7) días calendarios contabilizados desde el día siguiente de recibido el entregable.

XIV. FORMAS Y CONDICIONES DE PAGO

El pago se realizará al 100% en un pago único, luego de otorgada la conformidad por parte del área usuaria.

Para efectos del pago de las contraprestaciones ejecutadas por el contratista, la entidad debe contar con la siguiente documentación:

- Guía de Remisión, la cual deberá ser recepcionada y firmada por el responsable del área de Almacén.
- Copia de carta de garantía entregada en el almacén
- Comprobante de pago
- Copia de las Especificaciones Técnicas
- Copia de la Orden de Compra
- Conformidad que será otorgada de acuerdo con el numeral XIII

La Entidad debe pagar las contraprestaciones pactadas a favor del contratista dentro de los diez (10) días hábiles luego de otorgada la conformidad por parte del área usuaria y es prorrogable, previa justificación de la demora por cinco (5) días hábiles.

XV. RESPONSABILIDAD DEL CONTRATISTA POR DEFECTOS O VICIOS OCULTOS

El contratista es responsable por la calidad ofrecida y por los vicios ocultos de los bienes ofertados por un plazo no menor de un (1) año, contado a partir de la conformidad otorgada por la Entidad.

Asimismo, el contratista deberá tener presente lo enmarcado en los Art. 6, 7 y 8 de la Ley N° 27815 Ley del Código de Ética de la Función Pública y, el incumplimiento de algunos de los mismos será pasible de aplicar el Art. 10 de la presente Ley.

XVI. ANTICORRUPCIÓN Y ANTISOBORNO

A la notificación de la orden de compra y/o suscripción de este contrato, EL CONTRATISTA declara y garantiza no haber ofrecido, negociado, prometido o efectuado ningún pago o entrega de cualquier beneficio o incentivo ilegal, de manera directa o indirecta, a los evaluadores del proceso de contratación o cualquier servidor de la entidad contratante. Asimismo, EL CONTRATISTA se obliga a mantener una conducta proba e íntegra durante la vigencia del contrato, y después de culminado el mismo en caso existan controversias pendientes de resolver, lo que supone actuar con probidad, sin cometer actos ilícitos, directa o indirectamente.

Aunado a ello, EL CONTRATISTA se obliga a abstenerse de ofrecer, negociar, prometer o dar regalos, cortesías, invitaciones, donativos o cualquier beneficio o incentivo ilegal, directa o indirectamente, a funcionarios públicos, servidores públicos, locadores de servicios o proveedores de servicios del área usuaria, de la dependencia encargada de la contratación, actores del proceso de contratación y/o cualquier servidor de la entidad contratante, con la finalidad de obtener alguna ventaja indebida o beneficio ilícito. En esa línea, se obliga a

adoptar las medidas técnicas, organizativas y/o de personal necesarias para asegurar que no se practiquen los actos previamente señalados. Adicionalmente, EL CONTRATISTA se compromete a denunciar oportunamente ante las autoridades competentes los actos de corrupción o de inconducta funcional de los cuales tuviera conocimiento durante la ejecución del contrato con LA ENTIDAD. Finalmente, el incumplimiento de las obligaciones establecidas en esta cláusula, durante la ejecución contractual, otorga a LA ENTIDAD el derecho de resolver total o parcialmente el contrato. En ningún caso, dichas medidas impiden el inicio de las acciones civiles, penales y administrativas a que hubiera lugar.

XVII. PENALIDADES

En caso de retraso injustificado, se aplica una penalidad de hasta un 10% del monto contratado.

La penalidad se aplica automáticamente y se calcula de acuerdo a la siguiente fórmula:

$$\text{Penalidad diaria} = \frac{0.10 \times \text{monto}}{F \times \text{plazo en días}}$$

Donde F tiene los siguientes valores:

Para bienes, servicios en general y consultorías: F= 0.40

XVIII. OTRAS PENALIDADES

No Aplica.

XIX. RESOLUCIÓN DE ORDEN O DE CONTRATO

La Entidad puede resolver la orden o el contrato, en los siguientes casos:

- En el caso de la resolución por incumplimiento del contratista, la entidad contratante debe haber otorgado previamente un plazo de subsanación, salvo que el incumplimiento no pueda ser revertido.
- Por la acumulación del monto máximo de la penalidad por mora o por el monto máximo de otras penalidades, en la ejecución de la prestación a su cargo, podrá resolver el contrato menor sin apercibimiento previo.
- Por la paralización o reducción de la ejecución de la prestación, pese a haber sido requerido previamente por escrito, bajo apercibimiento de resolución para corregir tal situación.
- Por caso fortuito o fuerza mayor que imposibilite de manera definitiva la continuación de la ejecución de la orden o contrato; amparado en un hecho o evento extraordinario, imprevisible e irresistible; o por un hecho sobreviniente al perfeccionamiento de la orden o contrato que no sea imputable a alguna de las partes.
- Por mutuo acuerdo entre las partes, siempre que la Entidad o el contratista justifiquen las causas que imposibilitan continuar con la ejecución de la orden o del contrato, previa opinión del área usuaria.
- El contrato menor podrá ser resuelto por el incumplimiento de alguna de las cláusulas de Anticorrupción y Antisoborno, Confidencialidad y Gestión de Riesgo.

XX. SOLUCIÓN DE CONTROVERSIAS

Todas las controversias que surjan entre las partes sobre la validez, nulidad, interpretación, ejecución, terminación o eficacia de los contratos menores se resuelven mediante conciliación, conforme lo dispuesto en el numeral 81.3 del artículo 81 de la Ley.

Nota Importante: En el caso de contratos menores, las partes pactan la conciliación como mecanismo de solución de controversias.

XXI. GESTIÓN DE RIESGOS

Las partes realizan la gestión de riesgos de acuerdo con lo establecido en el presente contrato y los documentos que lo conforman, a fin de tomar decisiones informadas, aprovechando el impacto de riesgos positivos y disminuyendo la probabilidad de los riesgos negativos y su impacto durante la ejecución contractual, considerando la finalidad pública de la contratación.

XXII. GARANTÍA



PERÚ

Ministerio
de Desarrollo Agrario
y Riego

SERFOR
Servicio
Nacional
Forestal y
de Fauna
Silvestre

"Decenio de la Igualdad de Oportunidades para Mujeres y Hombres"
"Año de la esperanza y el fortalecimiento de la democracia"

Nota Importante: De acuerdo con lo señalado en el artículo 139 del RLGCP, no se otorga garantía de fiel cumplimiento de contrato, ni garantía de fiel cumplimiento por prestaciones accesorias, en contratos de bienes y servicios cuyos montos sean menores o iguales a 50 UIT.

En el caso que el requerimiento contemple el adelanto de pago, se deberá tener en consideración que, el cumplimiento de las obligaciones de los contratistas debe ser garantizado a través del mecanismo establecido en la Ley General de Contrataciones Públicas, a fin de cubrir el adelanto de pago.

Los mecanismos de garantía son los siguientes: a) El fideicomiso, constituido para el adelanto de pago. b) La carta fianza financiera, otorgada como garantía de adelanto de pago, y c) El contrato de seguro, otorgado como garantía de adelanto de pago.

"Decenio de la Igualdad de Oportunidades para Mujeres y Hombres"
"Año de la esperanza y el fortalecimiento de la democracia"

**ANEXO 1
IMAGEN REFERENCIAL**

**CAMISA DE POPELINA
MANGA LARGA - HOMBRE**



	Material: Popelina industrial (65% poliéster / 35% algodón)
	Color: Caqui
	Cuello: Tipo camisero con botón en puntas (button down).
	Cierre: Botonadura frontal completa con botones de alta resistencia.
	Bolsillos: Dos (02) bolsillos delanteros superiores con tapa y botón de seguridad.
	Espalda: Con sistema de ventilación posterior (apertura con malla interna o doble capa) para facilitar la transpiración.
	Mangas: Largas con puño y botón de ajuste. Trabilla de manga para cuando se doble o enrolle la manga a ¾.
	Costuras: Reforzadas en hombros, mangas y laterales para mayor durabilidad.

LOGOS FRONTALES



MIDAGRI:
Full color
(Ancho: 8 cm. y alto: 1.6 cm.),
lado frontal derecho.



SERFOR (sin descriptor):
Color verde institucional
y medida a proporción del logotipo
del MIDAGRI, lado frontal izquierdo.

DETALLES DEL PRODUCTO



1 Cuello camisero con botón en puntas (button down).



2 Bolsillos delanteros con tapa y botón de seguridad.



3 Trabilla de manga para cuando se doble o enrolle la manga a ¾.



4 Puño con botón de ajuste.



5 Sistema de ventilación posterior con malla interna o doble capa.



6 Costuras reforzadas en hombros, mangas y laterales.



7 Botonadura frontal completa con botones de alta resistencia.



8 Ubicación de logos frontales: MIDAGRI lado derecho y SERFOR lado izquierdo.

“Decenio de la Igualdad de Oportunidades para Mujeres y Hombres”
 “Año de la esperanza y el fortalecimiento de la democracia”

ANEXO 2
IMAGEN REFERENCIAL

CAMISA DE POPELINA MANGA LARGA - MUJER

MIDAGRI
Full color
Ancho: 8 cm.
Alto: 1.6 cm.
Lado frontal derecho.

SERFOR
(sin descriptor)
Color verde institucional
Lado frontal izquierdo.

Sistema de ventilación posterior con malla interna o doble capa para facilitar la transpiración.

CARACTERÍSTICAS	
	Material: Popelina industrial (65% poliéster / 35% algodón) Diseño: Princesa.
	Color: Caqui
	Cuello: Tipo camisero con botón en puntas (button down).
	Cierre: Botonadura frontal completa con botones de alta resistencia.
	Bolsillos: Dos (02) bolsillos delanteros superiores con tapa y botón de seguridad.
	Espalda: Con sistema de ventilación posterior (apertura con malla interna o doble capa) para facilitar la transpiración.
	Mangas: Largas con puño y botón de ajuste. Trabilla de manga para cuando se doble o enrolle la manga a ¾.
	Costuras: Reforzadas en hombros, mangas y laterales para mayor durabilidad.
	Logos Frontales: <ul style="list-style-type: none"> • MIDAGRI: Full color (Ancho: 8 cm. y alto: 1.6 cm.), lado frontal derecho. • SERFOR (sin descriptor): Color verde institucional y medida a proporción del logotipo del MIDAGRI, lado frontal izquierdo.

DETALLES DEL PRODUCTO

Cuello camisero con botón en puntas (button down).

Bolsillos delanteros con tapa y botón de seguridad.

Trabilla de manga para cuando se doble o enrolle la manga a ¾.

Puño con botón de ajuste.

Sistema de ventilación posterior con malla interna o doble capa.

Costuras reforzadas en hombros, mangas y laterales.

Botonadura frontal completa con botones de alta resistencia.

LOGOS FRONTALES

MIDAGRI:
Full color
(Ancho: 8 cm. y alto: 1.6 cm.),
lado frontal derecho.

SERFOR (sin descriptor):
Color verde institucional
y medida a proporción del logotipo del MIDAGRI, lado frontal izquierdo.

COLOR Y MATERIAL

Color: Caqui

Material:
Popelina industrial
(65% poliéster / 35% algodón)

"Decenio de la Igualdad de Oportunidades para Mujeres y Hombres"
"Año de la esperanza y el fortalecimiento de la democracia"

ANEXO 3
CASACA CORTAVIENTO IMPERMEABLE UNISEX
IMAGEN REFERENCIAL

CASACA CORTAVIENTO MIDAGRI

ESPECIFICACIONES TÉCNICAS

COLOR: VERDE INSTITUCIONAL

CAPUCHA DESMONTABLE
Desmontable con cierre (del mismo material), embolsada en la tela doble del mismo tejido del cuerpo de la casaca.

BOLSILLOS EXTERIORES
02 (dos) bolsillos sesgados con cierre.

BOLSILLO INTERIOR
Un (01) bolsillo interno en pecho.

MANGAS
Con puño embolsado con elástico, asentado con doble pespunte y refuerzo plano.

CINTA REFLECTIVA
Gris Plata 3M de 2", parte frontal y espalda.

MATERIAL
Poliéster (tejido de 2 capas de DryVent, con acabado repelente al agua).

FORRO
De malla resistente.

REPELENTE AL AGUA
Acabado que ayuda a repeler el agua y la humedad.

CORTAVIENTO
Protege contra el viento manteniendo la comodidad.

FORRO DE MALLA RESISTENTE

CINTA REFLECTIVA
Gris Plata 3M de 2", parte frontal y espalda.

UBICACIÓN Y MEDIDAS DE LOGOTIPOS

LOGO FRONTAL IZQUIERDO	LOGO FRONTAL DERECHO	LOGO DORSAL
<p>Sin descriptor Color blanco Medida a proporción del logotipo del MIDAGRI.</p>	<p>1.6 cm 8 cm Full color</p>	<p>21 cm</p> <p>Color blanco</p>

ESPECIFICACIONES GENERALES

Material:	Poliéster (tejido de 2 capas de DryVent, con acabado repelente al agua)
Forro:	De malla resistente
Capucha:	Desmontable con cierre (del mismo material), embolsada en la tela doble del mismo tejido del cuerpo de la casaca.
Bolsillos exteriores:	02 (dos) bolsillos sesgados con cierre
Bolsillo interior:	Un (01) bolsillo interno en pecho
Mangas:	Con puño embolsado con elástico, asentado con doble pespunte y refuerzo plano.
Cinta reflectiva:	Gris Plata 3M de 2", parte frontal y espalda.
Color:	Verde institucional

CARACTERÍSTICAS PRINCIPALES

IMPERMEABLE 100%	CORTA VIENTO	TÉRMICA	RESPIRABLE	COSTURAS REFORZADAS	ALTA RESISTENCIA	IDEAL PARA ACTIVIDADES AL AIRE LIBRE
------------------	--------------	---------	------------	---------------------	------------------	--------------------------------------

COLOR INSTITUCIONAL

Verde Institucional

"Decenio de la Igualdad de Oportunidades para Mujeres y Hombres"
 "Año de la esperanza y el fortalecimiento de la democracia"

ANEXO 4 CASACA IMPERMEABLE UNISEX IMAGEN REFERENCIAL

CASACA INSTITUCIONAL MIDAGRI

ESPECIFICACIONES TÉCNICAS

COLOR: VERDE INSTITUCIONAL



MATERIAL

Hipora / impermeable 100%



FORRO

Micro polar con acolchado thinsulate 3M armado en rombos.



CAPUCHA

Desmontable con cierre (del mismo material), embolsado en la tela doble del mismo tejido del cuerpo de la casaca.



CUELLO

Alto embolsado, mismo material del cuerpo de la casaca.



BOLSILLOS

02 bolsillos sesgados con cierre.



MANGAS

Con puño embolsado con elástico, asentado con doble pespunte y refuerzo plano.



COLOR

Verde institucional

FORRO INTERIOR

Micro polar con acolchado Thinsulate 3M.



BOLSILLO INTERIOR

1 bolsillo interno en pecho.



CINTA REFLECTIVA

Gris Plata 3M de 2", parte frontal y espalda.

CINTA REFLECTIVA

Gris Plata 3M de 2", parte frontal y espalda.



Acolchado en rombos

UBICACIÓN Y MEDIDAS DE LOGOTIPOS

LOGO FRONTAL IZQUIERDO



Sin descriptor
Color blanco
Medida a proporción del logotipo del MIDAGRI.

LOGO FRONTAL DERECHO



Ministerio de Desarrollo Agrario y Riego
1.6 cm
8 cm
Full color

LOGO DORSAL



Ministerio de Desarrollo Agrario y Riego
21 cm
Color blanco

Color blanco

CARACTERÍSTICAS PRINCIPALES



IMPERMEABLE 100%



CORTA VIENTO



TÉRMICA



RESPIRABLE



COSTURAS REFORZADAS



ALTA RESISTENCIA



IDEAL PARA ACTIVIDADES AL AIRE LIBRE

COLOR INSTITUCIONAL



Verde Institucional



PERÚ

Ministerio de Desarrollo Agrario y Riego

SERFOR Servicio Nacional Forestal y de Fauna Silvestre

"Decenio de la Igualdad de Oportunidades para Mujeres y Hombres"
"Año de la esperanza y el fortalecimiento de la democracia"

ANEXO 5
CHALECO DE DRIL UNISEX BORDADO
IMAGEN REFERENCIAL

CHALECO DRILL
MIDAGRI

ESPECIFICACIONES TÉCNICAS

COLOR: VERDE INSTITUCIONAL



LOGO DELANTERO DERECHO

Bordado computarizado a full color. Según diseño.

LOGO DELANTERO IZQUIERDO

Bordado computarizado en color blanco. Según diseño.

LOGO ESPALDA

Bordado computarizado en color blanco. Según diseño.

CINTA REFLECTIVA 3M

Cinta reflectiva gris plata 3M de 2" en la parte frontal y espalda.

BOLSILLO POSTERIOR CON CIERRE

Ubicado en la parte inferior trasera del chaleco.



MATERIAL

Tela Drill Nuevo Mundo 770
100% Algodón



CINTA REFLECTIVA

Gris Plata 3M de 2"
Parte frontal y espalda

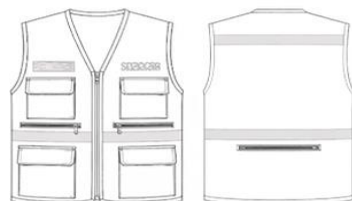

DISTRIBUCIÓN DE BOLSILLOS

- 1 2 bolsillos superiores con tapa y cierre velcro.
2 2 bolsillos ocultos a la mitad del chaleco con cierre.
3 2 bolsillos inferiores con tapa y cierre velcro.
4 1 bolsillo con cierre en la parte posterior.

ESPECIFICACIONES GENERALES

Table with 2 columns: Specification (Modelo, Material, Color, Cinta Reflectiva, Ribete, Cierre Frontal, Costuras) and Description.

UBICACIÓN DE LOGOS

LOGO 1 DELANTERO DERECHO



A full color Según diseño

LOGO 2 DELANTERO IZQUIERDO



Color blanco Según diseño

LOGO ESPALDA



Color blanco Según diseño

COLOR INSTITUCIONAL



Verde Institucional

"Decenio de la Igualdad de Oportunidades para Mujeres y Hombres"
"Año de la esperanza y el fortalecimiento de la democracia"

ANEXO 6
IMAGEN REFERENCIAL

GORRA TIPO SAFARI

Gorra tipo safari diseñada para brindar protección solar, comodidad y durabilidad en actividades al aire libre.

COLOR CAQUI



VISTA INTERIOR

Cordón ajustable con palanca para un ajuste adecuado.



COBERTURA COMPLETA
60 cm de circunferencia

BORDE PLEGABLE

De fácil llevar y almacenaje fácil.



ACABADO DE SESGO

Con acabado de sesgo en todo el borde del gorro y en las costuras.

DETALLES DEL PRODUCTO



MATERIAL DRILL
Resistente, cómodo y duradero.



OJALES DE VENTILACIÓN
En ambos lados para mayor transpiración.



CORDÓN AJUSTABLE
Con palanca para un ajuste seguro y confortable.



BORDE PLEGABLE
Diseño práctico para transporte y almacenaje.



COSTURAS REFORZADAS
Con hilos de alta resistencia para mayor durabilidad.

ESPECIFICACIONES TÉCNICAS

	Material:	Drill.
	Modelo:	Gorro tipo safari
	Diseño:	Completo de la cobertura: 60 cm de circunferencia
	Ajuste:	Cordón ajustable con palanca para un ajuste adecuado.
	Acabado:	Con acabado de sesgo en todo el borde del gorro y en las costuras.
	Almacenaje:	Borde plegable de fácil llevar y almacenaje fácil.
	Color:	Caqui
	Hilos de costura:	Algodón/polyester de dos cabos retorcidos.
	Logos:	<ul style="list-style-type: none"> • Parte frontal: MIDAGRI full color Ancho: 8 cm. y alto: 1.6 cm. • Lateral derecho: SERFOR (sin descriptor) color verde institucional (Pantone 362 C) a proporción del logotipo del MIDAGRI.

UBICACIÓN DE LOGOS

PARTE FRONTAL



MIDAGRI: Full color Ancho: 8 cm. y alto: 1.6 cm.

LATERAL DERECHO



SERFOR (sin descriptor)
Color verde institucional (Pantone 362 C) a proporción del logotipo del MIDAGRI.

"Decenio de la Igualdad de Oportunidades para Mujeres y Hombres"
 "Año de la esperanza y el fortalecimiento de la democracia"

ANEXO 7
PANTALON DRILL – HOMBRE
IMAGEN REFERENCIAL

PANTALON DRILL - HOMBRE

	Material:	100% Algodón Drill
	Color:	plomo
	Corte o Diseño:	recto
	Cintura:	Pretina recta con pasadores reforzados para cinturón.
	Cierre:	Sistema frontal con cremallera (zipper) y botón de seguridad.
	Bolsillos:	<ul style="list-style-type: none"> • Dos (02) bolsillos delanteros tipo diagonal. • Dos (02) bolsillos posteriores con tapa y botón de seguridad. • Dos (02) bolsillos laterales tipo cargo con fuelle, tapa y cierre mediante botón.
	Piernas:	Basta recta
	Costuras:	Reforzadas en entropierna, bolsillos y laterales para mayor resistencia y durabilidad en condiciones exigentes.



Cierre frontal con cremallera (zipper) y botón de seguridad.



Bolsillos delanteros tipo diagonal.



Bolsillos posteriores con tapa y botón de seguridad.



Bolsillos laterales tipo cargo con fuelle, tapa y cierre mediante botón.



Costuras reforzadas en entropierna, bolsillos y laterales.

"Decenio de la Igualdad de Oportunidades para Mujeres y Hombres"
"Año de la esperanza y el fortalecimiento de la democracia"

ANEXO 8 PANTALON DRILL – MUJER IMAGEN REFERENCIAL

PANTALON DRILL - MUJER

MATERIAL:	100% Algodón Drill material stretch
COLOR:	Plomo
CORTE O DISEÑO:	Recto
CINTURA:	Pretina recta con pasadores reforzados para cinturón.
CIERRE:	Sistema frontal con cremallera (zipper) y botón de seguridad.
BOLSILLOS:	<ul style="list-style-type: none">• Dos (02) bolsillos delanteros tipo diagonal.• Dos (02) bolsillos posteriores con tapa y botón de seguridad.• Dos (02) bolsillos laterales tipo cargo con fuelle, tapa y cierre mediante botón.
PIERNAS:	Basta recta
COSTURAS:	Reforzadas en entrepierna, bolsillos y laterales para mayor resistencia y durabilidad en condiciones exigentes.



 CINTURA Pretina recta con pasadores reforzados para cinturón.
 CIERRE FRONTAL Cremallera (zipper) y botón de seguridad.
 BOLSILLO DELANTERO Dos (02) bolsillos delanteros tipo diagonal.
 BOLSILLO POSTERIOR Dos (02) bolsillos posteriores con tapa y botón de seguridad.
 BOLSILLO CARGO LATERAL Dos (02) bolsillos laterales tipo cargo con fuelle, tapa y cierre mediante botón.
 COSTURAS REFORZADAS Costuras reforzadas en entrepierna, bolsillos y laterales para mayor resistencia y durabilidad.

CARACTERÍSTICAS

- ALGODÓN 100%
- STRETCH
- RESISTENTE
- COSTURAS REFORZADAS
- MÚLTIPLES BOLSILLOS
- IDEAL PARA TRABAJO

DETALLES DE BOLSILLOS

 BOLSILLOS DELANTEROS Dos (02) bolsillos tipo diagonal.	 BOLSILLOS POSTERIORES Dos (02) bolsillos con tapa y botón de seguridad.	 BOLSILLOS LATERALES TIPO CARGO Dos (02) bolsillos con fuelle, tapa y cierre mediante botón.
--	--	---

CORTE



Basta recta

**PERÚ**Ministerio
de Desarrollo Agrario
y Riego"Decenio de la Igualdad de Oportunidades para Mujeres y Hombres"
"Año de la esperanza y el fortalecimiento de la democracia"**ANEXO N° 08: RESUMEN**

ITEM	TALLAS / CANTIDAD						TOTAL
	DESCRIPCIÓN DEL ITEM	S	M	L	XL	XXL	
1	CAMISA DE POPELINA MANGA LARGA - HOMBRE	-	4	2	4	-	10
2	CAMISA DE POPELINA MANGA LARGA - MUJER	2	2	-	-	-	4
3	CASACA CORTAVIENTO IMPERMEABLE UNISEX	2	1	1	3	-	7
4	CASACA IMPERMEABLE UNISEX	2	1	1	3	-	7
5	CHALECO DE DRIL UNISEX BORDADO	2	1	1	3	-	7
6	GORRA TIPO SAFARI	Estándar					7
7	PANTALON DRILL - HOMBRE	Talla30: 01 Unidad, Talla32: 01 Unidad, Talla34: 03 Unidades					5
8	PANTALON DRILL – MUJER	Talla30: 01 Unidad, Talla32: 01 Unidad					2
TOTAL, GENERAL							49