

TÉRMINOS DE REFERENCIA

ESTUDIO TOPOGRAFICO GEOREFERENCIADO INCLUIDO LEVANTAMIENTO DIGITAL P/DEMOLICION PARA LA FORMULACION DE LA FICHA TECNICA DE MEDIANA Y BAJA COMPLEJIDAD DEL PROYECTO DE INVERSION:

“MEJORAMIENTO DEL SERVICIO DE EDUCACION SUPERIOR TECNOLOGICA EN MASISEA DE CENTRO POBLADO DE MASISEA, DISTRITO DE MASISEA DE LA PROVINCIA DE CORONEL PORTILLO DEL DEPARTAMENTO DE UCAYALI” – CI N° 379728.

UNIDAD FORMULADORA : GERENCIA REGIONAL DE INFRAESTRUCTURA
UNIDAD EJECUTORA INV. : GERENCIA REGIONAL DE INFRAESTRUCTURA

2026

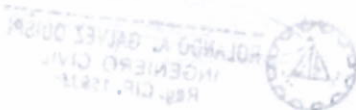

INDICE

1	AREA USUARIO	01
2	DENOMINACION DE LA CONTRATACION	01
3	FINALIDAD PUBLICA	01
4	OBJETO DE LA CONTRATACION.....	01
5	ALCANCES Y DESCRIPCION DEL SERVICIO	01
6	REQUISITOS DEL PROVEEDOR.....	07
6.1	Experiencia del Proveedor.....	07
6.2	Experiencia del Personal Clave	07
6.3	Formacion Academica.....	07
6.4	Capacitacion.....	07
6.5	Otros	07
7	LUGAR Y PLAZO Y PRESENTACIÓN DEL SERVICIO	08
7.1	Lugar.....	08
7.2	Plazo de la Prestación del Servicio	09
8	ENTREGABLE / PRODUCTO.....	10
9	LUGAR DE PRESENTACION DE LOS ENTREGABLES	10
10	CONFORMIDAD DEL SERVICIO	10
11	FORMA DE PAGO.....	11
12	PENALIDADES APLICABLES.....	11
12.1	Penalidad por Mora	11
12.2	Otras Penalidades.....	12
13	CONFIDENCIALIDAD Y PROPIEDAD.....	12
14	RESPONSABILIDAD POR VICIOS OCULTOS	12
15	CLAUSULA DE CUMPLIMIENTO	12
16	COMPROMISO ANTICORRUPCION Y ANTISOBORNO	12
17	ACUERDOS DE CONFFIDENCIALIDAD	12
18	RESOLUCION DE CONTRATO.....	12
19	SOLUCION DE CONTROVERSIA.....	12
20	GARANTIAS.....	12
21	GESTION DE RIESGOS.....	12
22	ESTRUCTURA DE COSTO.....	12

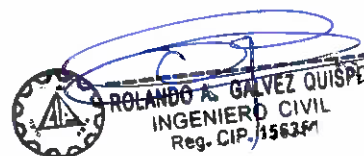

TÉRMINOS DE REFERENCIA

1 AREA USUARIA

LA GERENCIA DE INFRAESTRUCTURA – SUB GERENCIA DE ESTUDIOS DEL GOBIERNO REGIONAL DE UCAYALI

2 DENOMINACIÓN DE LA CONTRATACIÓN

Contratación del **SERVICIO** para la elaboración del **ESTUDIO TOPOGRAFICO GEOREFERENCIADO INCLUIDO LEVANTAMIENTO DIGITAL P/DEMOLICION, EN EL MARCO DEL PLAN DE TRABAJO, PARA LA FORMULACION DE LA FICHA TECNICA DE MEDIANA Y BAJA COMPLEJIDAD DEL PROYECTO DE INVERSION: “MEJORAMIENTO DEL SERVICIO DE EDUCACION SUPERIOR TECNOLOGICA EN MASISEA DE CENTRO POBLADO DE MASISEA, DISTRITO DE MASISEA DE LA PROVINCIA DE CORONEL PORTILLO DEL DEPARTAMENTO DE UCAYALI” – CI N° 379728.**

, El mismo que servirá como Descripción de las características físicas del terreno. En concordancia con el manual de topografía.

3 FINALIDAD PÚBLICA

Contratar del **SERVICIO**, el mismo que deberá contar con la firma de un especialista **Ingeniero Civil**, registrado y habilitado por el Colegio de Ingenieros del Perú, como Profesional Responsable (PR) que garantice y se haga responsable del **ESTUDIO TOPOGRAFICO GEOREFERENCIADO INCLUIDO LEVANTAMIENTO DIGITAL P/DEMOLICION**, tiene como finalidad pública de realizar un levantamiento de información con instrumentos topográficos, dentro y fuera del área de influencia del proyecto de inversión **“MEJORAMIENTO DEL SERVICIO DE EDUCACION SUPERIOR TECNOLOGICA EN MASISEA DE CENTRO POBLADO DE MASISEA, DISTRITO DE MASISEA DE LA PROVINCIA DE CORONEL PORTILLO DEL DEPARTAMENTO DE UCAYALI” – CI N° 379728.**

4 OBJETO DE LA CONTRATACIÓN.

4.1 **Objetivo General**

El objetivo es la contratación de **ESTUDIO TOPOGRAFICO GEOREFERENCIADO INCLUIDO LEVANTAMIENTO DIGITAL P/DEMOLICION** para el Plan de Trabajo para la **FORMULACION DE LA FICHA TECNICA DE MEDIANA Y BAJA COMPLEJIDAD DEL PROYECTO DE INVERSION: “MEJORAMIENTO DEL SERVICIO DE EDUCACION SUPERIOR TECNOLOGICA EN MASISEA DE CENTRO POBLADO DE MASISEA, DISTRITO DE MASISEA DE LA PROVINCIA DE CORONEL PORTILLO DEL DEPARTAMENTO DE UCAYALI” – CI N° 379728,**

4.2 **Objetivo Específico**

- Definir el esquema conceptual para la descripción de la referenciación espacial por coordenadas, describiendo el mínimo de datos necesarios para definir sistemas de referencia de coordenadas de dos y tres dimensiones.
- Establecer las especificaciones técnicas y procedimientos para la realización de trabajos de levantamiento Geodésico mediante el Sistema Satelital de Navegación Global en el ámbito de los trabajos que se ejecuten en el País.
- Especificar y definir las propiedades y características a tener en cuenta a la hora de realizar una



ESTUDIO TOPOGRAFICO GEOREFERENCIADO INCLUIDO LEVANTAMIENTO DIGITAL PARA DEMOLICION

observación y posterior procesamiento de datos obtenidos con un receptor GNSS, en todas las etapas desde el inicio al fin.

5 ALCANCES Y DESCRIPCION DEL SERVICIO

Servicio a cargo de la Sub Gerencia de Estudios de la Gerencia de Infraestructura del Gobierno Regional de Ucayali.

ESTUDIO TOPOGRAFICO GEOREFERENCIADO INCLUIDO LEVANTAMIENTO DIGITAL P/DEMOLICION para el Plan de Trabajo para la Elaboración del Expediente Técnico de Actividad "MEJORAMIENTO DEL SERVICIO DE EDUCACION SUPERIOR TECNOLOGICA EN MASISEA DE CENTRO POBLADO DE MASISEA, DISTRITO DE MASISEA DE LA PROVINCIA DE CORONEL PORTILLO DEL DEPARTAMENTO DE UCAYALI" – CI N° 379728.

5.1 CONTENIDO MÍNIMO SUGERIDO DEL ESTUDIO TOPOGRAFICO GEOREFERENCIADO

1. GENERALIDADES

- I.1 MARCO NORMATIVO
- I.2 OBJETIVO
- I.3 ZONA DE TRABAJO Y DURACIÓN
 - I.3.1 Ubicación Política
 - I.3.2 Ubicación Cartográfica
 - I.3.3 Tiempo de ejecución y observación
- I.4 EQUIPOS DE INGENIERIA E INSTRUMENTO
 - I.4.1 Características:
 - I.4.2 Equipo Auxiliar:
 - I.4.3 Especificaciones técnicas
- I.5 MONUMENTACIÓN DE PUNTOS DE CONTROL
- I.6 RECURSOS



2. PROCEDIMIENTO Y EJECUCIÓN

- II.1 METODOLOGIA PARA LOS PUNTOS DE CONTROL GEODESICOS
 - II.1.1 METODO ESTATICO
 - II.1.2 TRABAJO DE CAMPO
 - II.1.3 CÁLCULOS DE GABINETE
 - II.1.4 ALTURA ORTOMETRICA
 - II.1.5 RESULTADOS
 - II.1.6 FICHAS TÉCNICAS
 - II.1.7 CALIBRACIÓN DE EQUIPOS
 - II.1.8 PANEL FOTOGRAFICO



3. CONCLUSIONES – RECOMENDACIONES Y ANEXOS

- 6.1 Conclusiones y Recomendaciones
- 6.2 Figuras y plano de ubicación de sondajes
- 6.3 Anexo: Panel Fotográfico

6 REQUISITOS DEL PROVEEDOR

6.1 Experiencia del Proveedor

La experiencia del consultor debe demostrar que ha facturado un monto acumulado equivalente a S/ 10,000.00 (Diez mil soles) o adjuntar 03 servicio similares, lo cual debe de demostrar con contratos o orden de servicios y acreditar los montos facturados.

6.2 Experiencia del Personal Clave (Responsable del Servicio)

✓ Experiencia General

Con experiencia mínima (12) meses de haber trabajado o realizado servicios desde la colegiatura en entidades públicas y/o privadas. Lo cual debe de demostrar con contratos o orden de servicio.

✓ Experiencia Especifica

Con experiencia mínima (06) meses en elaboración de estudios topográficos o similares. Lo cual debe de demostrar con contratos o orden de servicio desde la colegiatura.

6.3 Formación académica, grado y/o nivel de estudio del profesional responsable del estudio

- Título Profesional de Ingeniero Civil.
- Profesional colegiado y habilitado en el Colegio de Ingenieros del Perú.

6.4 Capacitación

El personal responsable deberá contar con un mínimo de 40 horas entre Capacitación, Cursos y/o Diplomados referente al servicio a realizar.

6.5 Otros

Requisitos del Proveedor.

El Proveedor deberá contar con lo siguiente:

- ✓ Contar con R.U.C. activo y habido.
- ✓ Contar con Registro Nacional de Proveedores para contratación de servicios, si es persona Natural o Jurídica.



7 LUGAR Y PLAZO Y PRESTACIÓN DEL SERVICIO

7.1 Lugar

A efectos de realizar coordinaciones, deberá asistir a las instalaciones de la Sub Gerencia de Estudios de la Gerencia Regional de infraestructura del Gobierno Regional de Ucayali.

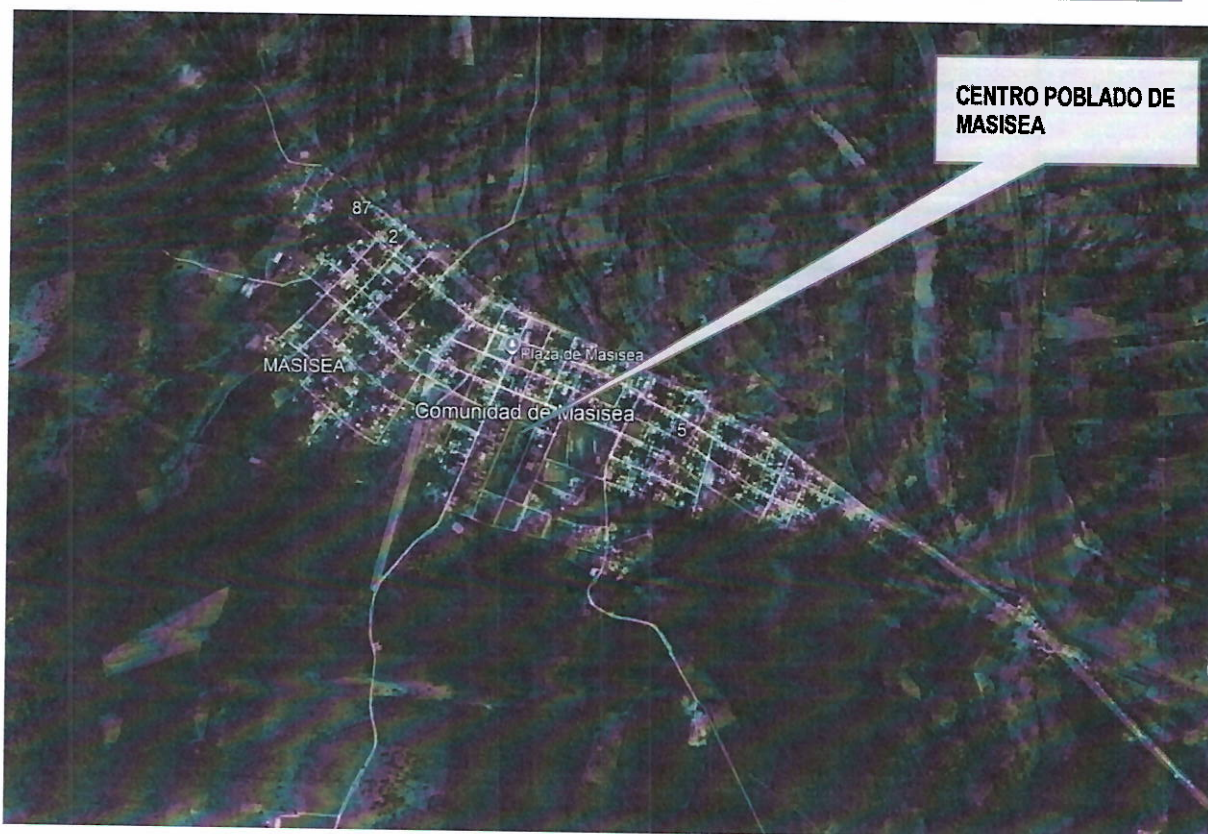

7.2 Plazo de la Prestación del Servicio

El Plazo de presentación del Servicio será hasta **máximo por TREINTA (30) días calendarios**, contados a partir del día siguiente de la firma de la Orden de Servicio.

La exploración, ensayos in situ y extracción de muestras se realizarán en las instalaciones del centro **“MEJORAMIENTO DEL SERVICIO DE EDUCACION SUPERIOR TECNOLOGICA EN MASISEA DE CENTRO POBLADO DE MASISEA, DISTRITO DE MASISEA DE LA PROVINCIA DE CORONEL PORTILLO DEL DEPARTAMENTO DE UCAYALI” – CI N° 379728.**



8 ENTREGABLES / PRODCUTO

El producto a presentar será único y se encuentra según el ítem 5.1.

9 LUGAR DE PRESENTACION DE LOS ENTREGABLES

El Consultor deberá presentar el producto a la Entidad es en su sede central ubicada en Jr. Raymondi N° 220, Callería, Coronel Portillo, Ucayali, a través de Mesa de Partes.

El horario para la recepción virtual de documentos será de lunes a viernes hasta las 23.59 horas.

10 CONFORMIDAD DEL SERVICIO

El pago se realizará previa presentación de los siguientes documentos:

- **ESTUDIO TOPOGRAFICO GEOREFERENCIADO INCLUIDO LEVANTAMIENTO DIGITAL P/DEMOLICION** debe ser firmado y emitido por el Profesional Responsable, donde la Sub Gerencia de



Estudios de la Gerencia de infraestructura del Gobierno Regional de Ucayali, emitirá la **Conformidad** de la Prestación del Servicio.

- La conformidad se dará en un plazo que no exceda de los SIETE (07) DIAS HABILES, CONTADOS DESDE EL DIA SIGUIENTE DE RECIBIDO EL ENTREGABLE

11 FORMA DE PAGO

El pago se realizará de acuerdo al siguiente cuadro:

Forma de Pago			
Nº	ENTREGABLE	%	DESCRIPCION
1	UNICO	100%	<p>ESTUDIO TOPOGRAFICO GEOREFERENCIADO INCLUIDO LEVANTAMIENTO DIGITAL P/DEMOLICION:</p> <ul style="list-style-type: none"> - Informe Técnico del levantamiento topográfico. - Detalles y descripción de puntos. - Panel fotográfico. - Plano de Ubicación y localización del Proyecto. - Plano topográfico general. - Plano de perfil. - Punto Geodesico <p>Archivo en digital editables de todos los documentos.</p>



El Consultor debe de presentar la CONFORMIDAD Y EL COMPROBANTE DE PAGO

EL PAGO SE REALIZARA EN LA CUENTA CORRIENTE INTERBANCARIA (CCI) del Contratista, como máximo, hasta los DIEZ (10) días calendarios posteriores a la emisión la CONFORMIDAD DEL SERVICIO RESPECTIVO Y PRESENTACION DEL COMPROBANTE DE PAGO.

12 PENALIDADES APLICABLES

12.1. OTRAS PENALIDADES

Artículo 120.1. En caso de retraso injustificado del contratista en la ejecución de las prestaciones objeto del contrato, la entidad contratante le aplica automáticamente una penalidad por mora por cada día de atraso que le sea imputable. La penalidad se aplica automáticamente y se calcula de acuerdo con la siguiente fórmula:

$$\text{Penalidad diaria} = \frac{0.10 \times \text{monto}}{F \times \text{plazo}}$$

Donde F tiene los siguientes valores:
 Para bienes y servicios: F = 0.40
 Para obras:



ESTUDIO TOPOGRAFICO GEOREFERENCIADO INCLUIDO LEVANTAMIENTO DIGITAL PARA DEMOLICION

- a) Para plazos menores o iguales a sesenta días: $F = 0.40$.
 b) Para plazos entre sesenta y uno a ciento veinte días: $F = 0.25$.
 c) Para plazos mayores a ciento veinte días: $F = 0.15$
 Para consultorías de obras:

- a) Para plazos menores o iguales a sesenta días: $F = 0.40$.
 b) Para plazos mayores a sesenta días: $F = 0.25$.

12.2. OTRAS PENALIDADES

El numeral 163.1 del artículo 163 del Reglamento establece que los documentos del procedimiento de selección pueden prever otras penalidades, siempre que éstas sean objetivas, razonables, congruentes y proporcionales con el objeto de la contratación; debiendo, para tales efectos, i) incluir los supuestos de aplicación de penalidad (distintas al retraso o mora); ii) la forma de cálculo de la penalidad, para cada supuesto; y, iii) el procedimiento mediante el cual se verifica el supuesto a penalizar. Al respecto, se advierte que para la aplicación de las "otras penalidades" que regula el artículo 163 del Reglamento, se requiere aquellas hayan sido establecidas debidamente en los documentos del procedimiento de selección, tal como establece dicho artículo; de lo contrario, durante la ejecución contractual, una Entidad no podría aplicar otras sanciones al contratista (salvo la penalidad por mora, cuando corresponda), al no haberlas establecido como otras penalidades en los documentos del procedimiento de selección.

1. **Productos Incompletos:** Si el Consultor presenta los entregables incompletos se le aplicara el 0.50 de las UIT (Unidad Impositiva Tributaria).
2. **Productos que no guardan Relación con el Contrato o Orden de Servicio.** Si el Consultor presenta los entregables que no tienen nada que ver con lo solicitado en el Contrato o Orden de Servicio se le aplicara el 0.50 de las UIT (Unidad Impositiva Tributaria).

**13. CONFIDENCIALIDAD Y PROPIEDAD**

La información presentada tales como los documentos físicos y medios magnéticos digitales y demás documentos generados por el servicio, pasara a propiedad del Gobierno Regional de Ucayali. El proveedor deberá mantener la confidencialidad y reserva absoluta en el manejo de la información y documentos a la que se tenga acceso relacionada a la prestación del servicio.

14. RESPONSABILIDAD POR VICIOS OCULTOS

El Proveedor es responsable por la calidad ofrecida y por los vicios ocultos del servicio ofertado por un plazo no menor de (01 año), contado a partir de la conformidad otorgada por la entidad.

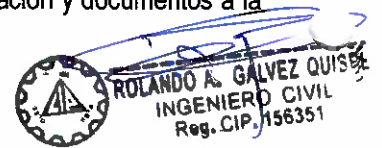
**15. CLAUSULA DE CUMPLIMIENTO (LEY DE PREVENCION Y MITIGACION DEL CONFLICTO DE INTERESES EN EL ACCESO Y SALIDA DE PERSONAL DEL SERVICIO PUBLICO, LEY N° 31564)**

Son causales de Resolución de Contrato la presentación con información inexacta o falsa de la declaración jurada de prohibiciones e incompatibilidades a que se hace referencia en la Ley de prevención y mitigación del conflicto de intereses en el acceso y salida del personal del servicio público, asimismo, en caso se incumpla con los impedimentos señalados en el artículo 5 de dicha ley se aplicara la inhabilitación por cinco años para contratar o prestar servicios al estado, bajo cualquier modalidad.

16 COMPOMISO ANTICORRUPCION Y ANTISOBORNO

El contratista declara no haber, directa o indirectamente, ofrecido, negociado o efectuado pago o, en general, entregado beneficio o incentivo ilegal en relacion al servicio a prestarse bien a proporcionarse. En línea con ello, se compromete a actuar en todo momento con integridad, a abstenerse de ofrecer, dar o prometer, regalo u objeto alguno a cambio de cualquier beneficio, percibido de manera directa o indirecta; a cualquier miembro de consejo directivo, funcionarios públicos, empleados de confianza, servidores públicos, así como terceros que tengan participación directa o indirecta en la determinación de las características técnicas y/o valor referencial o valor estimado, elaboración de documentos del procedimiento de selección, calificación y evaluación de oferta, y conformidad de los contratos derivados de dicho procedimiento.

- ✓ El contratista se compromete a denunciar, en base de una creencia razonable o de buena fe cualquier intento de soborno, supuesto o real, que tuviera conocimiento.
- ✓ Asimismo se obliga a conducirse en todo momento durante la ejecución del contrato, con honestidad, probidad, veracidad e integridad y de no cometer actos ilegales o de corrupción, directa e indirectamente o a través de sus socios, accionistas o participantes, integrantes los órganos de administración, apoderados, representantes legales, funcionarios, asesores y personas vinculadas. En virtud a lo establecido en los artículos antes citados de la Ley de Contrataciones del Estado y su Reglamento.

17 ACUERDO DE CONFIDENCIALIDAD

El contratista se compromete a guardar reserva de la información privilegiada que conociera en el ejercicio de sus funciones, tareas y demás actividades como parte de la ejecución de la prestación, no revelando en forma oral, escrita, ni por cualquier otro medio, hechos, datos, procedimientos, documentación e información de acceso restringido (confidencial), a la que tuviera acceso a partir del inicio de las prestaciones relacionadas con el referido servicio, manteniendo la confidencialidad de la misma de manera permanente.

En caso que incumpliera con cualquiera de las obligaciones estipuladas en el presente acuerdo, el Gobierno Regional de Ucayali estará autorizado a iniciar todas las acciones judiciales o extrajudiciales necesarias para resarcir del perjuicio y la obligación de confidencialidad perdurara mientras la información conserve las características para considerarse confidencial.

18 RESOLUCION DE CONTRATO

Cualquiera de las partes puede resolver total o parcialmente, el contrato en las siguientes supuestos:

- a) Por caso fortuito o fuerza mayor que imposibilite de manera definitiva la continuidad de la ejecución, amparado en un hecho o evento extraordinario, imprevisible; o por un hecho sobreviniente al perfeccionamiento del contrato o servicio, que no sean imputables a las partes.
- b) Incumplimiento de obligaciones contractuales, por causa atribuible a la parte que incumple.

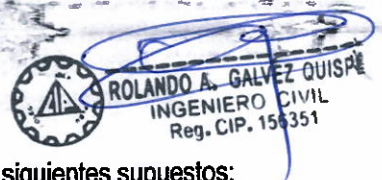

ESTUDIO TOPOGRAFICO GEOREFERENCIADO INCLUIDO LEVANTAMIENTO DIGITAL PARA DEMOLICION

- c) Hecho sobreviniente al perfeccionamiento del contrato, de supuesto distinto al caso fortuito o fuerza mayor, no imputable a ninguna de las partes, que imposibilite la continuación del contrato.
- d) Por incumplimiento de las obligaciones establecidas en la cláusula anticorrupción durante la ejecución contractual.
- e) Por la presentación de documentos falsa o inexacta durante la ejecución contractual.
- f) Por acumulación del monto máximo de la penalidad por mora o de otras penalidades, en la ejecución de la prestación a cargo.
- g) Por mutuo acuerdo entre las partes, previa opinión del área usuaria.

En caso de resolución por incumplimiento del contratista, la entidad le otorga el plazo de tres (3) días hábiles para que ejecute la prestación o subsanar la observación, bajo apercibimiento de resolver el contrato. Salvo que el incumplimiento no pueda ser revertido, únicamente se notificara la resolución de contrato.

El apercibimiento previo no es aplicable en caso se haya llegado a completar el monto máximo de penalidad al contratista, donde el área usuaria evaluara la decisión de resolver el contrato.

La resolución de contrato puede ser de forma total o parcial. La resolución parcial solo involucra a aquella parte de contrato afectada por el incumplimiento y siempre que dicha parte sea cuantificable, separable e independiente del resto de las obligaciones contractuales. El apercibimiento previo y la resolución que se efectuó precisan con claridad que parte del contrato queda resuelta, de no hacerse tal precisión, se entiende que la resolución es total.

La resolución del contrato por incumplimiento de la cláusula anticorrupción y antisoborno no impide el inicio de las acciones civiles, penales y administrativas a que hubiera lugar.

Para el caso de presentación de documentación falsa o inexacta durante la ejecución contractual, la resolución de contrato será efectivo previa verificación de los documentos cuestionados.

19 SOLUCION DE CONTROVERSIA

Toda controversia que surja entre las partes sobre la validez, nulidad, interpretación, ejecución, terminación e eficacia del contrato se resuelve mediante conciliación, conforme al Artículo 81 de la Ley 32003 - Ley General de Contrataciones Públicas y 330 del Decreto Supremo N° 009 - 2025 - EF - Reglamento de la Ley de Contrataciones Públicas.

20 ESTRUCTURA DE COSTOS

La cuantía del servicio de elaboración del **ESTUDIO TOPOGRAFICO GEOREFERENCIADO INCLUIDO LEVANTAMIENTO DIGITAL P/DEMOLICION**, para la FORMULACION DE LA FICHA TECNICA DE MEDIANA Y BAJA COMPLEJIDAD del Proyecto de Inversión: "MEJORAMIENTO DEL SERVICIO DE EDUCACION SUPERIOR TECNOLOGICA EN MASISEA DE CENTRO POBLADO DE MASISEA, DISTRITO DE MASISEA DE LA PROVINCIA DE CORONEL PORTILLO DEL DEPARTAMENTO DE UCAYALI" – CI N° 379728, será de acuerdo con el estudio de mercado según el siguiente cuadro.



CUADRO N° 1								
ESTRUCTURA DE COSTOS								
Ítem	DESCRIPCIÓN	PERFIL	COEF.	CANT	CANT.	COSTO	PARCIAL	SUB TOTAL
A ESPECIALISTA								
1	PROFESIONAL RESPONSABLE	Ing. Civil	0.2	1	1			
B PERSONAL TECNICO								
1	ASISTENTE	Bach. Ing. Civil	0.2	1	1			
C LABORATORIO								
1	EQUIPO GEODESICO COMPLETO		1	1	1			
1	GPS DIFERENCIAL		1	1	1			
1	ESTACION TOTAL		1	1	1			
SUB TOTAL								
UTILIDAD (5.00 %)								
GASTOS VARIABLES (5.00 %)								
IGV 18.00 %								
COSTO TOTAL								



