

**PERÚ**Ministerio
de Transportes
y ComunicacionesViceministerio
de Transportes

Proviás Nacional

ANEXO A**"SERVICIO GENERAL PARA EL DIAGNÓSTICO Y ELABORACIÓN DEL DOCUMENTO TÉCNICO INTEGRAL PARA LA RECONSTRUCCIÓN DEL SISTEMA SANITARIO DE LA UNIDAD DE PEAJE CANCAS – TUMBES"**

UBICACIÓN: CANCAS

RELACIÓN DE PLANOS DEL SERVICIO

N°	DESCRIPCIÓN	LÁMINA	UND
1	PLANO DE UBICACIÓN	L-01	01
2	SISTEMA SANITARIO	L-02	01
3	EMPALMES Y REGISTROS	L-03	01
4	DISTRIBUCION ARQUITECTONICA GENERAL DE LA U.P.	L-04	01
5	DISTRIBUCION ARQUITECTONICA SS.HH. PÚBLICOS	L-05	01
6	INSTALACIONES SANITARIAS SS.HH. PÚBLICOS	L-06	01
7	INSTALACIONES SANITARIAS DESAGÜE SS.HH. PÚBLICOS	L-07	01
8	DETALLE DE APARATOS	L-08	01
9	DISTRIBUCIÓN, IISS, IIEE TANQUE ELEVADO (SIST. 02)	L-09	01
10	PERFIL BIODIGESTOR, CÁMARA DE DISTRIBUCIÓN Y ZANJAS DE PERCOLACIÓN	L-10	02
11	INSTALACIONES ELECTRICAS, LUMINARIAS Y TOMACORRIENTES SS.HH. PÚBLICO	L-11	01
12	PLANO Y SECCIÓN DE ZANJAS DE PERCOLACIÓN	L-12	01
13	CÁMARA DE DISTRIBUCIÓN	L-13	01
14	PLANO TOPOGRÁFICO	L-14	01
		TOTAL	15

Expediente: I-023333-2026

Esto es una copia autentica imprimible de un documento electrónico archivado de PROVIAS, aplicando lo dispuesto por el Artículo 025 de D.S. 070 - 2013-PCM y la Tercera Disposición Complementaria Final del DS26-2016-PCM. Su autenticidad e Integridad pueden ser contrastadas a través del siguiente link: <https://sgd.pvn.gob.pe/Tramite/De?Id=J85VyK3cowo=>





ESQUEMA DE LOCALIZACIÓN

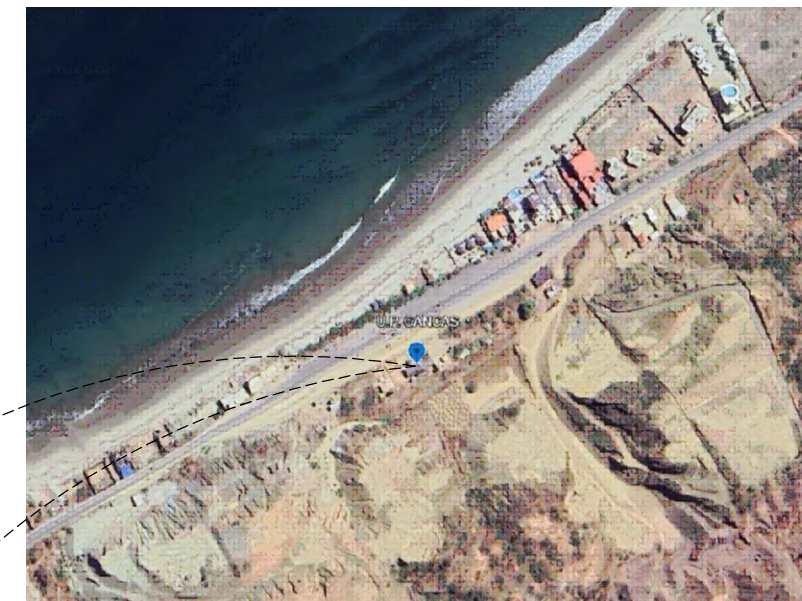

FUENTE: FOTOGRAFÍA SATELITAL. GOOGLE EARTH. 28/04/2026
ESCALA: S/E

UBICACIÓN DE LA ESTACIÓN DE PEAJE	
PROGRESIVA:	1196 + 500
COORDENADAS UTM:	509244.65 E, 9565349.34 N
ALTITUD:	6.25 M.S.N.M.
DATUM:	WGS84
ZONA:	17S
CARRETERA:	PANAMERICA NORTE
RUTA NACIONAL:	PE-1N
LOCALIDAD:	CANCAS
DISTRITO:	CANOAS DE PUNTA SAL
PROVINCIA:	CONTRAALMIRANTE VILLAR
DEPARTAMENTO	TUMBES

ESQUEMA DE UBICACIÓN
ESC: 1/500

UNIDAD DE PEAJE - CANCAS	
ITEM	DESCRIPCIÓN DE EDIFICACIONES EXISTENTES
A	ACCESO A LA ZONA ADMINISTRATIVA DEL PEAJE
B	ZONA DE COBRO - ISLAS Y CASETA DE COBRANZA
C	AMBIENTE ADMINISTRATIVO - SERVIDOR - COCINA COMEDOR - 03 DORMITORIOS - SS.HH. PARA PERSONAL DE PLANTA
D	ALMACÉN DE COMBUSTIBLE
E	ALMACÉN DE BIENES
F	LAVANDERÍA
G	CISTERNA Y TANQUE ELEVADO
H	AMBIENTE PARA EL GRUPO ELECTRÓGENO
I	POZOS SÉPTICOS
P	PARARRAYOS
T	POZO A TIERRA
S	SS.HH. PÚBLICOS

 PERÚ		Ministerio de Transportes y Comunicaciones	Viceministerio de Transportes	Provias Nacional
SUBDIRECCIÓN DE OPERACIONES				
SERVICIO: SERVICIO GENERAL PARA EL DIAGNÓSTICO Y ELABORACIÓN DEL DOCUMENTO TÉCNICO INTEGRAL PARA LA RECONSTRUCCIÓN DEL SISTEMA SANITARIO DE LA UNIDAD DE PEAJE CANCAS – TUMBES			ESCALA: INDICADA	
PLANO: ESQUEMA DE UBICACIÓN			PEAJE: CANCAS	
UNIDAD DE PEAJE: CANCAS		UBICACIÓN: DISTRITO : CANOAS DE PUNTA SAL PROVINCIA : CONTRAALMIRANTE VILLAR DPTO. : TUMBES		LÁMINA: L-01
DIBUJO: J.P.B.A	REVISIÓN: R.Q.G	FECHA: MAYO 2026		

Expediente: I-023333-2026

Esto es una copia autentica imprimible de un documento electrónico archivado de PROVIAS, aplicando lo dispuesto por el Artículo 025 de D.S. 070 - 2013-PCM y la Tercera Disposición Complementaria Final del DS26-2016-PCM. Su autenticidad e Integridad pueden ser contrastadas a través del siguiente link: <https://sgd.pvn.gob.pe/Tramite/De?Id=J85Vyk3cowo=>



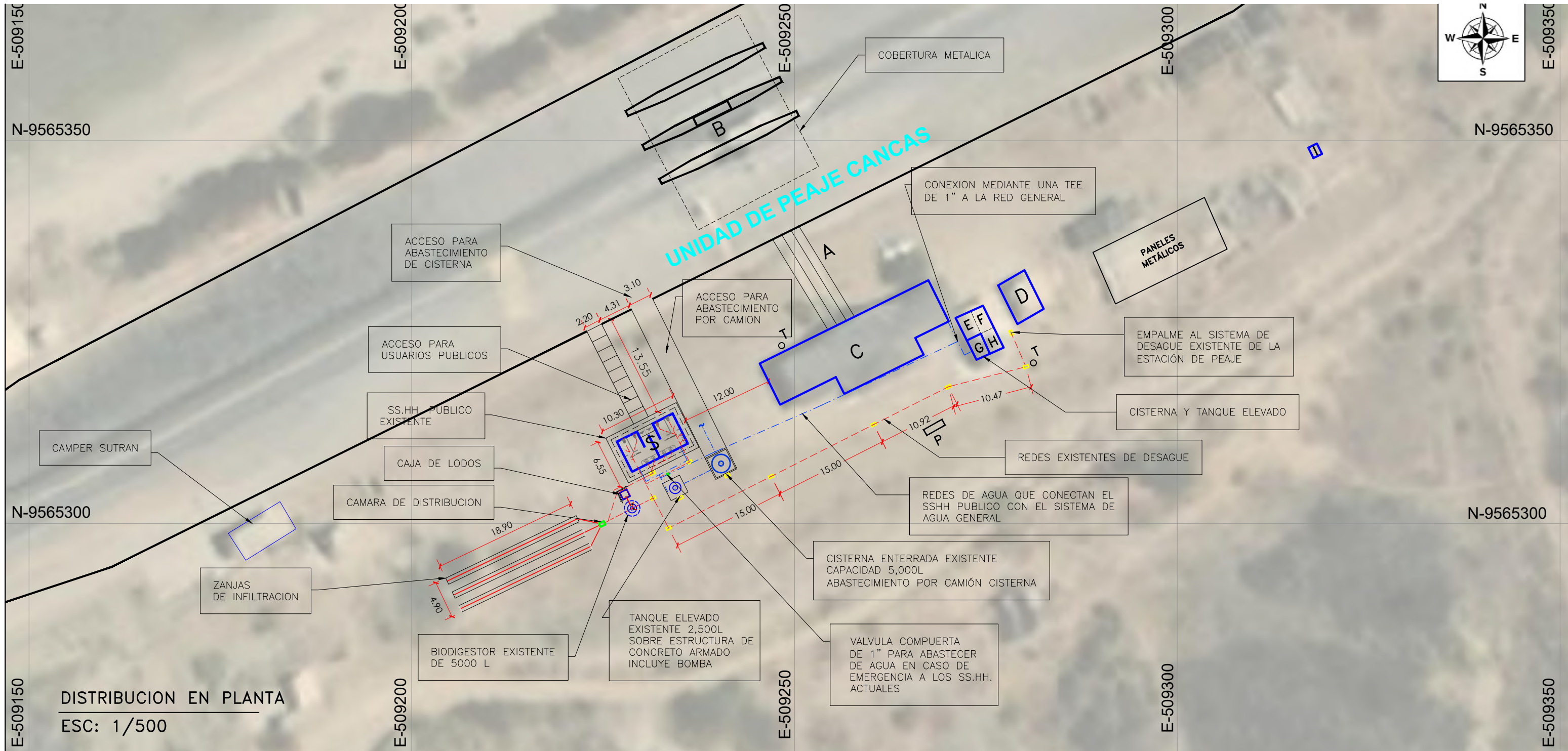

DISTRIBUCION EN PLANTA
ESC: 1/500

UNIDAD DE PEAJE - CANCAS	
ITEM	DESCRIPCIÓN DE EDIFICACIONES EXISTENTES
A	ACCESO A LA ZONA ADMINISTRATIVA
B	ZONA DE COBRO - ISLAS Y CASETA DE COBRANZA
C	AMBIENTE ADMINISTRATIVO - SERVIDOR - COCINA COMEDOR - 03 DORMITORIOS - SS.HH. PARA PERSONAL DE PLANTA
D	ALMACÉN DE COMBUSTIBLE
E	ALMACÉN DE BIENES
F	LAVANDERÍA
G	CISTERNA Y TANQUE ELEVADO
H	AMBIENTE PARA EL GRUPO ELECTRÓGENO
I	POZOS SÉPTICOS
P	PARARRAYOS
T	POZO A TIEPPA
S	SS.HH. PÚBLICA

Expediente: I-023333-2026
 Esto es una copia autentica imprimible de un documento electrónico archivado de PROVIAS, aplicando lo dispuesto por el Artículo 025 de D.S. 070 - 2013-PCM y la Tercera Disposición Complementaria Final del DS26-2016-PCM. Su autenticidad e Integridad pueden ser contrastadas a través del siguiente link: <https://sgd.pvn.gob.pe/Tramite/De?id=J85Vyk3cowo=>



		Ministerio de Transportes y Comunicaciones Viceministerio de Transportes		Provias Nacional
SUBDIRECCIÓN DE OPERACIONES				
SERVICIO: SERVICIO GENERAL PARA EL DIAGNÓSTICO Y ELABORACIÓN DEL DOCUMENTO TÉCNICO INTEGRAL PARA LA RECONSTRUCCIÓN DEL SISTEMA SANITARIO DE LA UNIDAD DE PEAJE CANCAS - TUMBES			ESCALA: INDICADA	
PLANO: DISTRIBUCIÓN GENERAL DEL SISTEMA SANITARIO			PEAJE: CANCAS	
UNIDAD DE PEAJE: CANCAS		UBICACIÓN: DISTRITO : CANOAS DE PUNTA SAL PROVINCIA: CONTRALMIRANTE VILLAR DPTO. : TUMBES		
AÑO 2026		L-02		

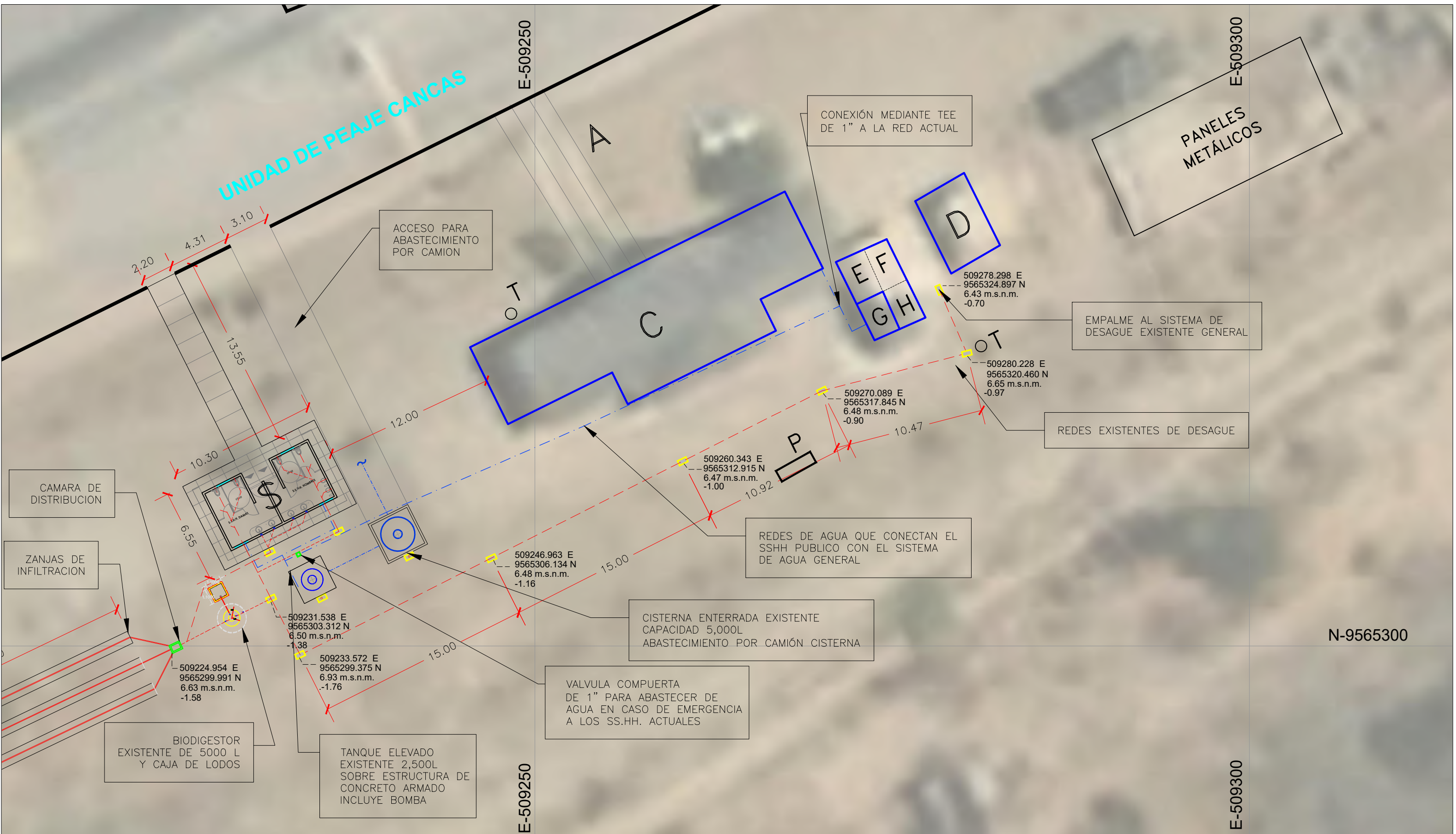

UNIDAD DE PEAJE - CANCAS	
ITEM	DESCRIPCIÓN DE EDIFICACIONES EXISTENTES
A	ACCESO A LA ZONA ADMINISTRATIVA
B	ZONA DE COBRO - ISLAS Y CASETA DE COBRANZA
C	AMBIENTE ADMINISTRATIVO - SERVIDOR - COCINA COMEDOR - 03 DORMITORIOS - SSHH. PARA PERSONAL DE PLANTA
D	ALMACÉN DE COMBUSTIBLE
E	ALMACÉN DE BIENES
F	LAVANDERÍA
G	CISTERNA Y TANQUE ELEVADO
H	AMBIENTE PARA EL GRUPO ELECTRÓGENO
I	POZOS SÉPTICOS
P	PARARRAYOS
T	POZO A TIER
S	SSH. PUBL

Expediente: I-023333-2026

Esto es una copia autentica imprimible de un documento electrónico archivado de PROVIAS, aplicando lo dispuesto por el Artículo 025 de D.S. 070 - 2013-PCM y la Tercera Disposición Complementaria Final del DS26-2016-PCM. Su autenticidad e Integridad pueden ser contrastadas a través del siguiente link: <https://sgd.pvn.gob.pe/Tramite/De?id=J85Vyk3cow=>



		Ministerio de Transportes y Comunicaciones Viceministerio de Transportes	Provias Nacional
SUBDIRECCIÓN DE OPERACIONES			
SERVICIO: SERVICIO GENERAL PARA EL DIAGNÓSTICO Y ELABORACIÓN DEL DOCUMENTO TÉCNICO INTEGRAL PARA LA RECONSTRUCCIÓN DEL SISTEMA SANITARIO DE LA UNIDAD DE PEAJE CANCAS - TUMBES		ESCALA: INDICADA	
PLANO: DETALLE DE EMPALMES Y CAJAS DE REGISTRO EN SISTEMA DE DESAGÜE ACTUAL		PEAJE: CANCAS	
UNIDAD DE PEAJE: CANCAS		UBICACIÓN: DISTRITO : CANOAS DE PUNTA SAL PROVINCIA : CONTRAALMIRANTE VILLAR DPTO. : TUMBES	
MAYO 2026		LÁMINA: L-03	

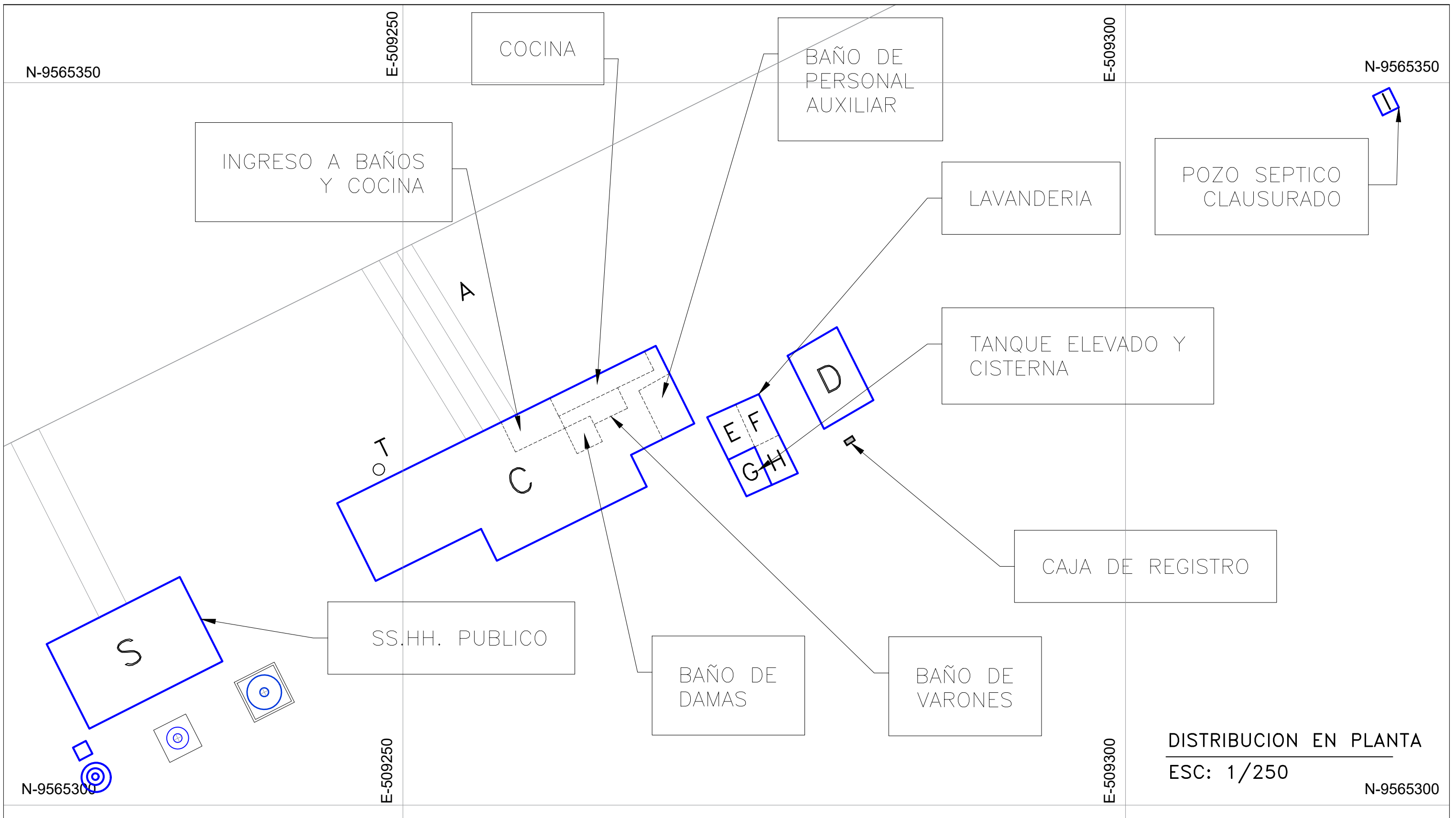

DISTRIBUCION EN PLANTA
ESC: 1/250

UNIDAD DE PEAJE - CANCAS	
ITEM	DESCRIPCIÓN DE EDIFICACIONES EXISTENTES
A	ACCESO A LA ZONA ADMINISTRATIVA
B	ZONA DE COBRO - ISLAS Y CASETA DE COBRANZA
C	AMBIENTE ADMINISTRATIVO - SERVIDOR - COCINA COMEDOR - 03 DORMITORIOS - SS.HH. PARA PERSONAL DE PLANTA
D	ALMACÉN DE COMBUSTIBLE
E	ALMACÉN DE BIENES
F	LAVANDERÍA
G	CISTERNA Y TANQUE ELEVADO
H	AMBIENTE PARA EL GRUPO ELECTRÓGENO
I	POZOS SÉPTICOS
P	PARARRAYOS
T	POZO A TIERRA
S	SS.HH. PÚBLICO

Expediente: I-023333-2026
 Esto es una copia autentica imprimible de un documento electrónico
 archivado de PROVIAS, aplicando lo dispuesto por el Artículo 025 de D.S. 070
 - 2013-PCM y la Tercera Disposición Complementaria Final del DS26-2016-
 PCM. Su autenticidad e Integridad pueden ser contrastadas a través del
 siguiente link: <https://sgd.pvn.gob.pe/Tramite/De?Id=J85Vyk3cow=>



		Ministerio de Transportes y Comunicaciones Viceministerio de Transportes		Provias Nacional
SUBDIRECCIÓN DE OPERACIONES				
SERVICIO: SERVICIO GENERAL PARA EL DIAGNÓSTICO Y ELABORACIÓN DEL DOCUMENTO TÉCNICO INTEGRAL PARA LA RECONSTRUCCIÓN DEL SISTEMA SANITARIO DE LA UNIDAD DE PEAJE CANCAS - TUMBES			ESCALA: INDICADA	
PLANO: ESQUEMA DE DISTRIBUCIÓN ARQUITECTÓNICA GENERAL			PEAJE: CANCAS	
UNIDAD DE PEAJE: CANCAS		UBICACIÓN: DISTRITO : CANOAS DE PUNTA SAL PROVINCIA : CONTRAALMIRANTE VILLAR DPTO. : TUMBES		LÁMINA: L-04
2026				

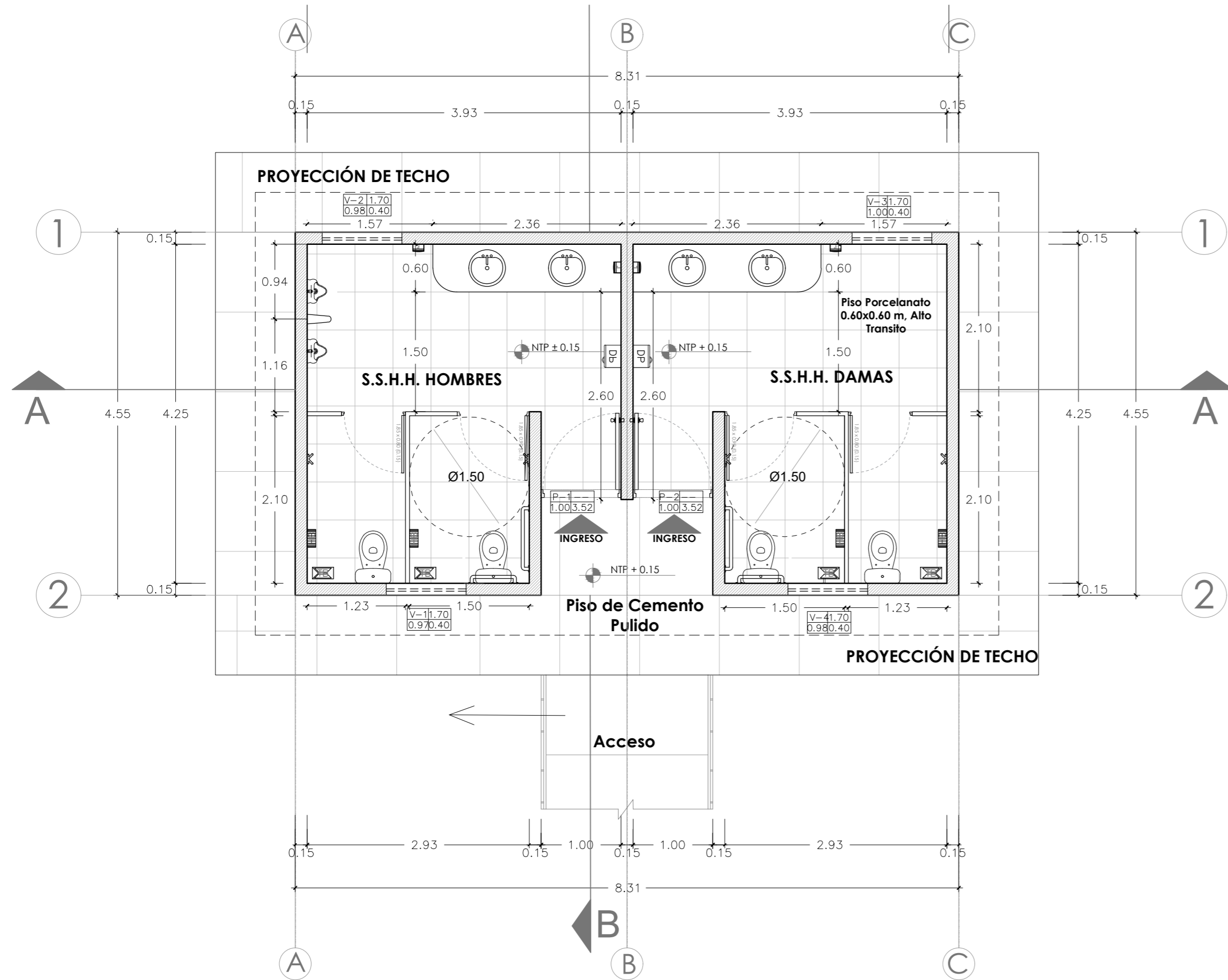

PRIMER NIVEL S.S.H.H PÚBLICOS
ESC. 1/75

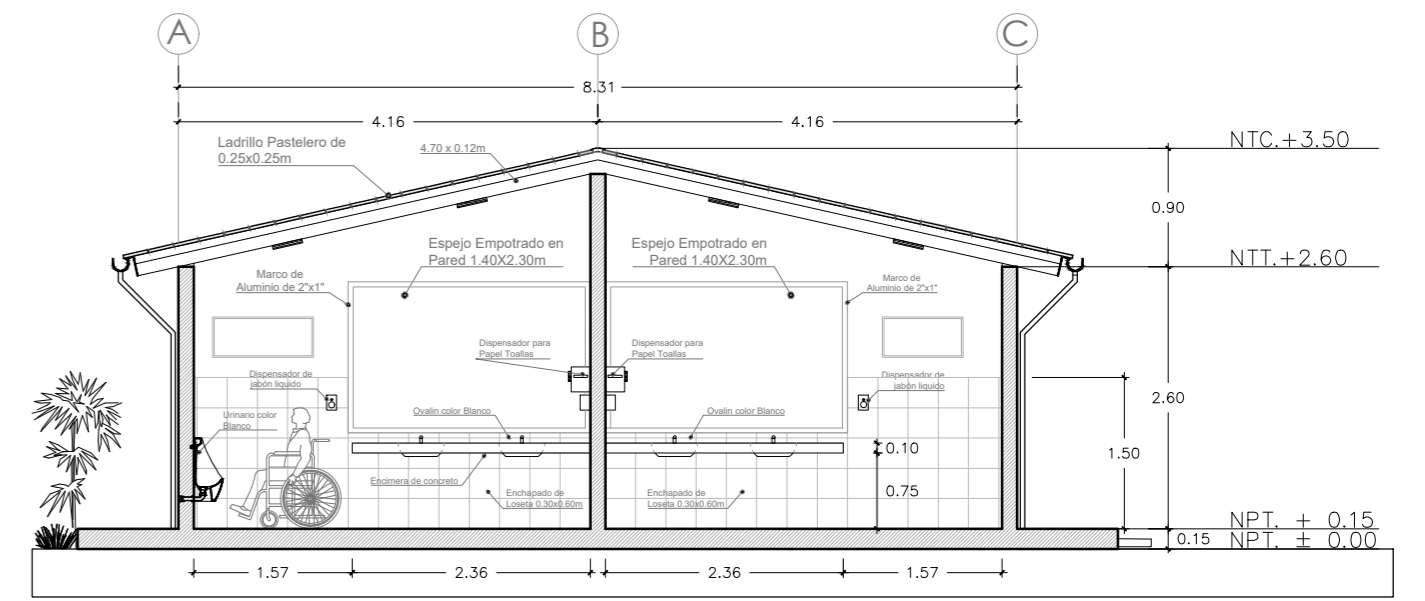

CORTE A-A
ESC. 1/75

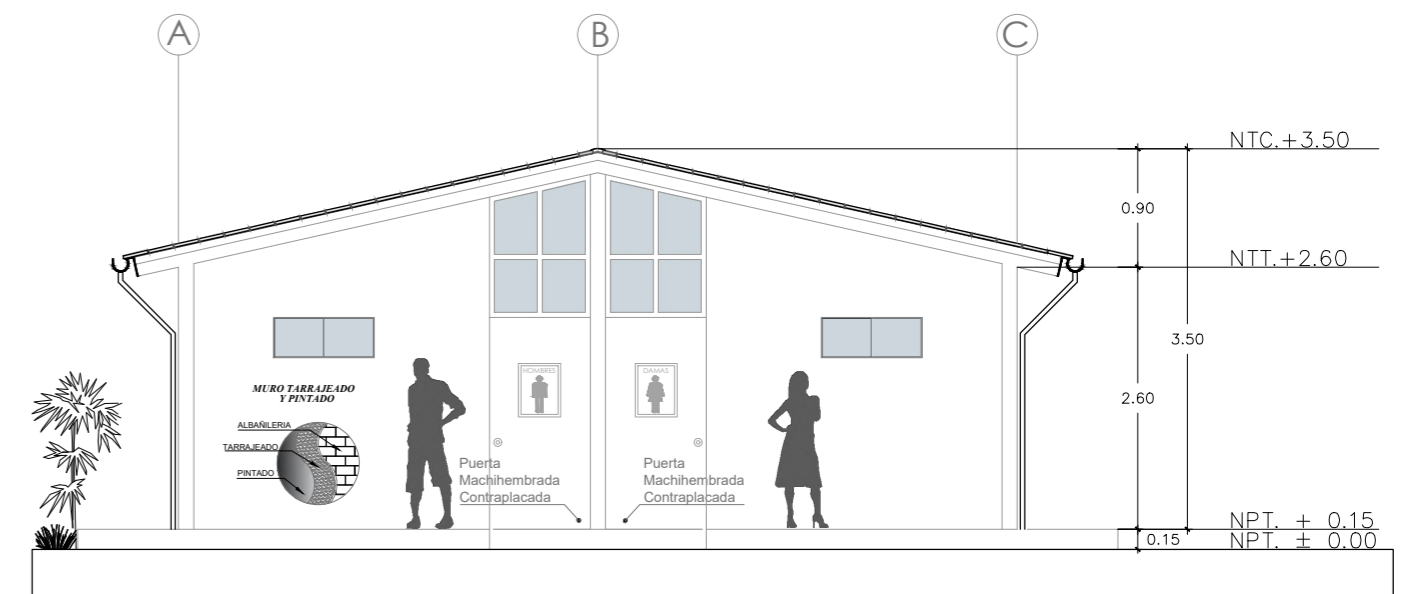

ELEVACIÓN FRONTAL
ESC. 1/75

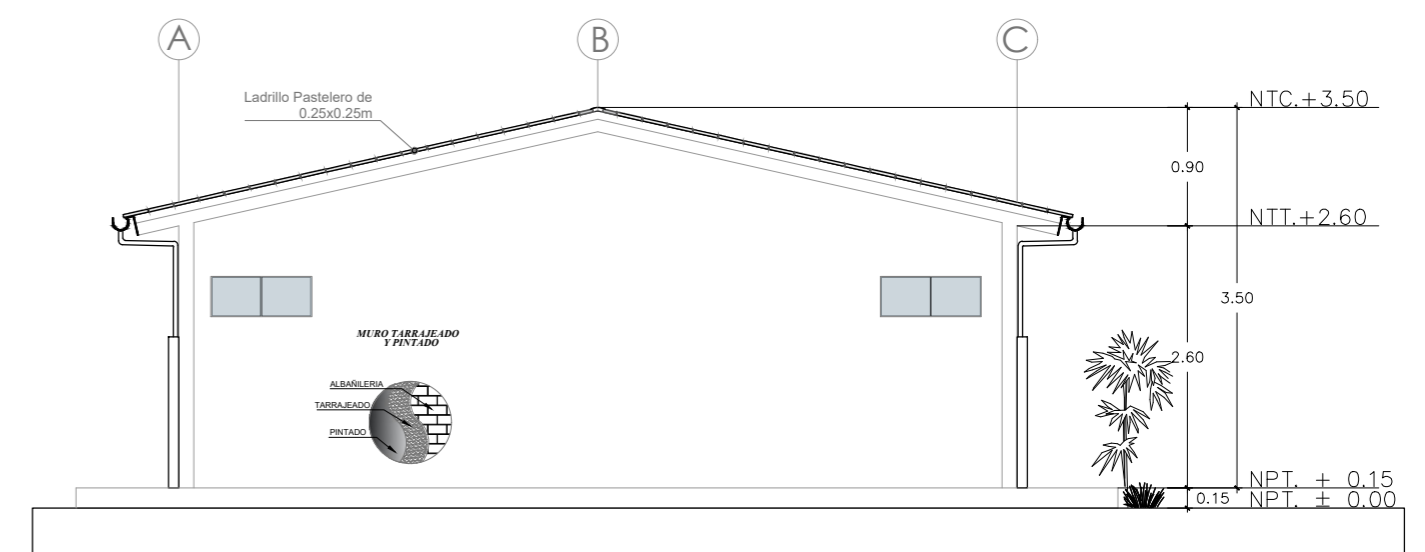

ELEVACIÓN POSTERIOR
ESC. 1/75

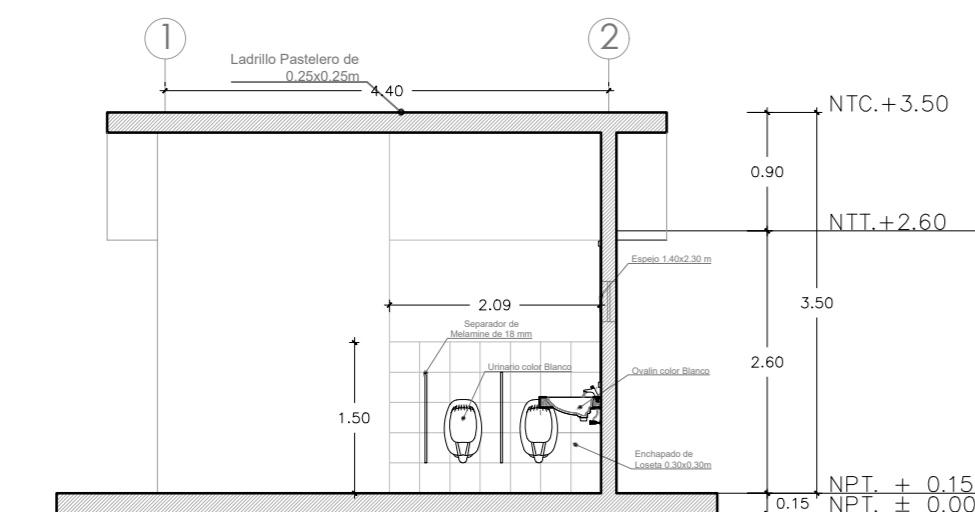

CORTE BB
ESC. 1/75

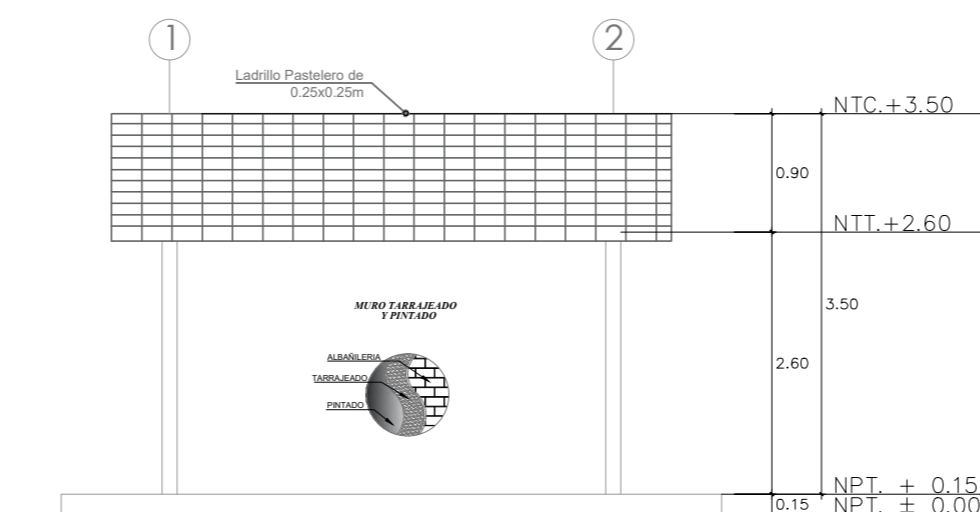

ELEVACIÓN LATERAL
ESC. 1/75

CUADRO DE VANOS SS.HH.

CUADRO DE VENTANAS					
TIPO	ANCHO	ALTO	ALFEIZER	DESCRIP.	CANT.
V-1	0.97	0.40	1.70	MADERA	01
V-2	0.98	0.40	1.70	MADERA	01
V-3	1.00	0.40	1.70	MADERA	01
V-4	0.98	0.40	1.70	MADERA	01

CUADRO DE PUERTAS					
TIPO	ANCHO	ALTO	DESCRIP.	CANT.	
P-1	1.00	3.52	MACHIMBRADA	01	
P-2	1.00	3.52	MACHIMBRADA	01	

		Ministerio de Transportes y Comunicaciones Viceministerio de Transportes Proviás Nacional
SUBDIRECCIÓN DE OPERACIONES		
SERVICIO: SERVICIO GENERAL PARA EL DIAGNÓSTICO Y ELABORACIÓN DEL DOCUMENTO TÉCNICO INTEGRAL PARA LA RECONSTRUCCIÓN DEL SISTEMA SANITARIO DE LA UNIDAD DE PEAJE CANCAS - TUMBES		ESCALA: INDICADA
PLANO: PLANIMETRÍA DE DISTRIBUCIÓN ARQUITECTÓNICA DE LOS SS.HH. PÚBLICOS		PEAJE: CANCAS
UNIDAD DE PEAJE: CANCAS		UBICACIÓN: CANCAS
DISTRITO: CANOAS DE PUNTA SAL PROVINCIA: CONTRAALMIRANTE VILLAR DPTO.: TUMBES		LÁMINA: L-05
REVISOR: J.P.B.A. FECHA: MAYO 2026	DISEÑADOR: R.Q.G.	

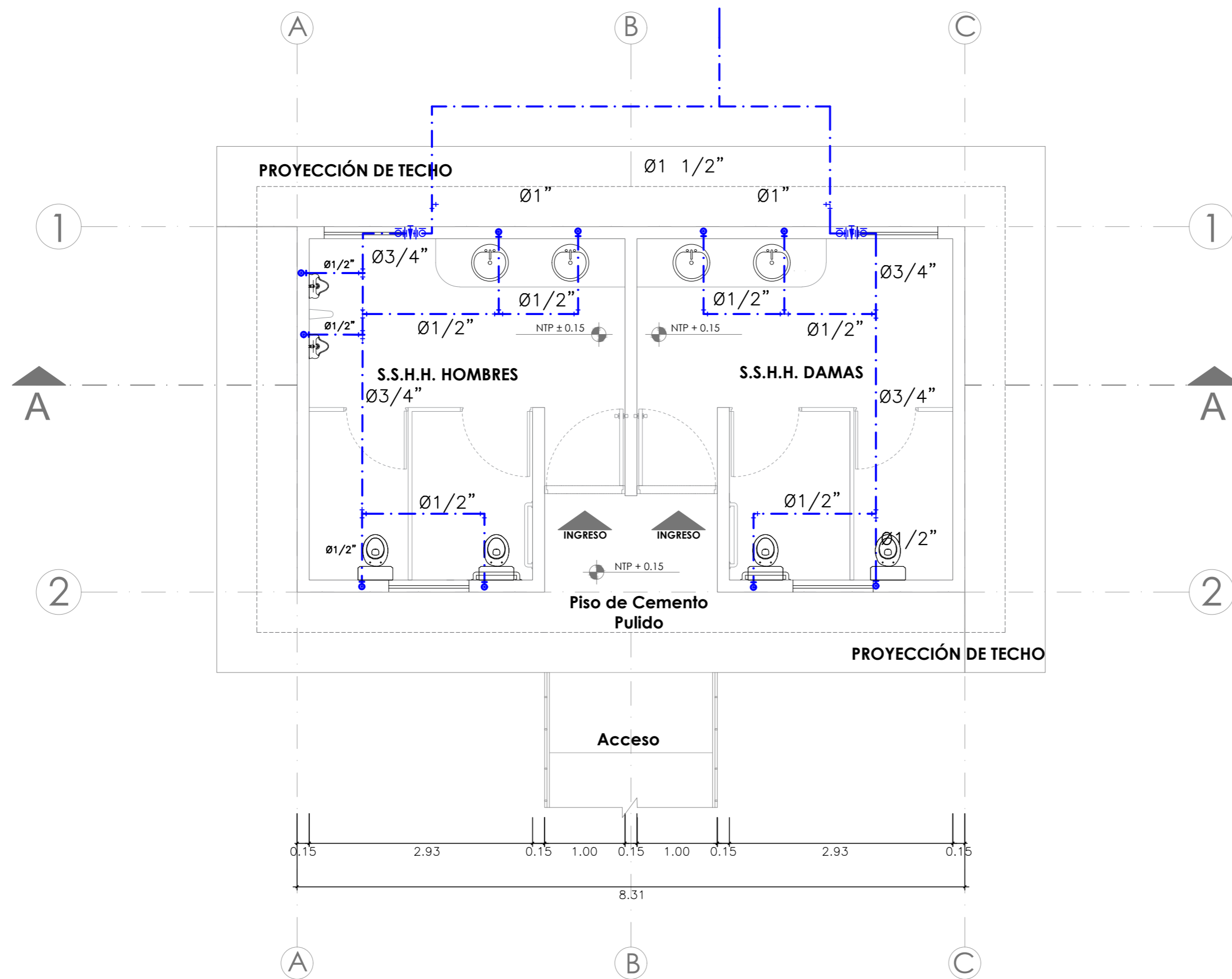

PRIMER NIVEL S.S.H.H PÚBLICOS
ESC. 1/50

LEYENDA AGUA	
SIMBOLOGIA	DESCRIPCION
	TUBERIA DE AGUA FRIA
	CRUCE DE TUBERIA SIN CONEXION
	CODO DE 90°
	CODO DE 90° SUBE
	CODO DE 90° BAJA
	TEE RECTA CON SUBIDA
	TEE RECTA CON BAJADA
	UNION UNIVERSAL
	REDUCCION
	VALVULA HORIZONTAL
	VALVULA VERTICAL

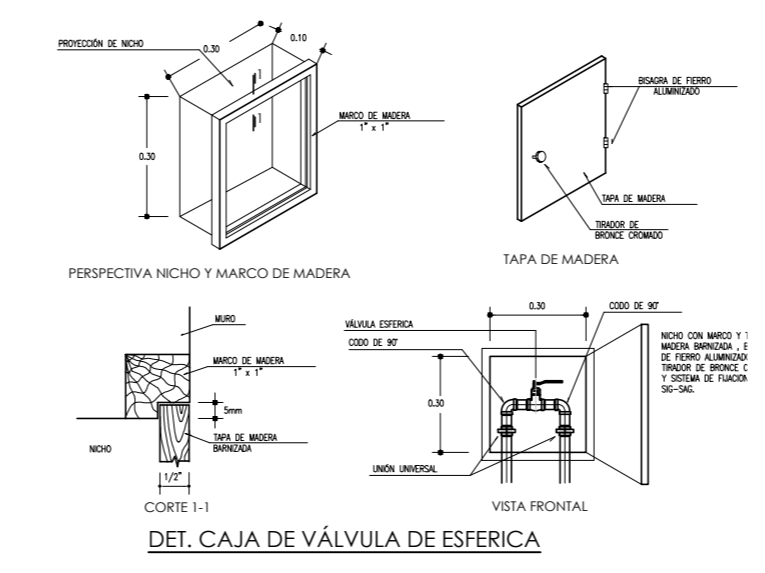
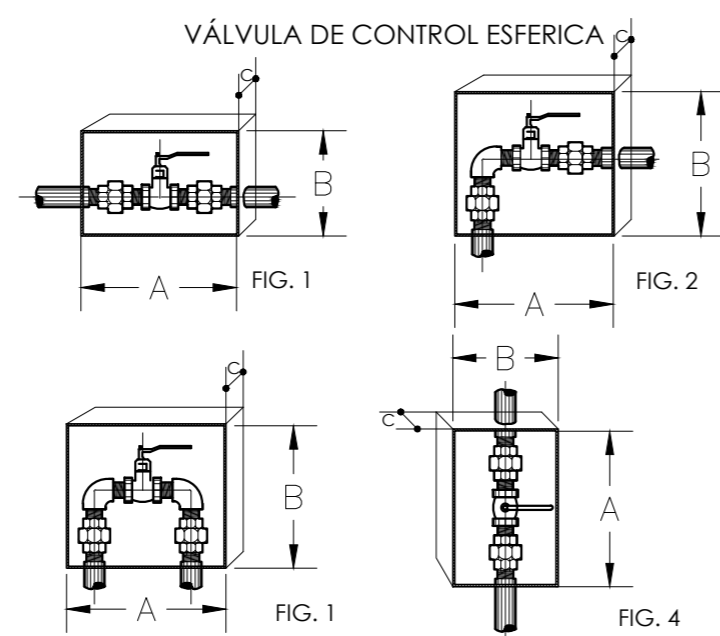

Ministerio de Transportes y Comunicaciones Viceministerio de Transportes		Provias Nacional
SUBDIRECCIÓN DE OPERACIONES		
SERVICIO: SERVICIO GENERAL PARA EL DIAGNÓSTICO Y ELABORACIÓN DEL DOCUMENTO TÉCNICO INTEGRAL PARA LA RECONSTRUCCIÓN DEL SISTEMA SANITARIO DE LA UNIDAD DE PEAJE CANCAS - TUMBES		ESCALA: INDICADA
PLANO: INSTALACIONES SANITARIAS DE LOS SS.HH. PÚBLICOS		PEAJE: CANCAS
UNIDAD DE PEAJE: CANCAS		UBICACIÓN: DISTRITO : CANOAS DE PUNTA SAL, PROVINCIA : CONTRALMIRANTE VILLAR, DPTO. : TUMBES
DIBUJO: J.P.B.A	REVISIÓN: R.Q.G	FECHA: MAYO 2026 LÁMINA: L-06

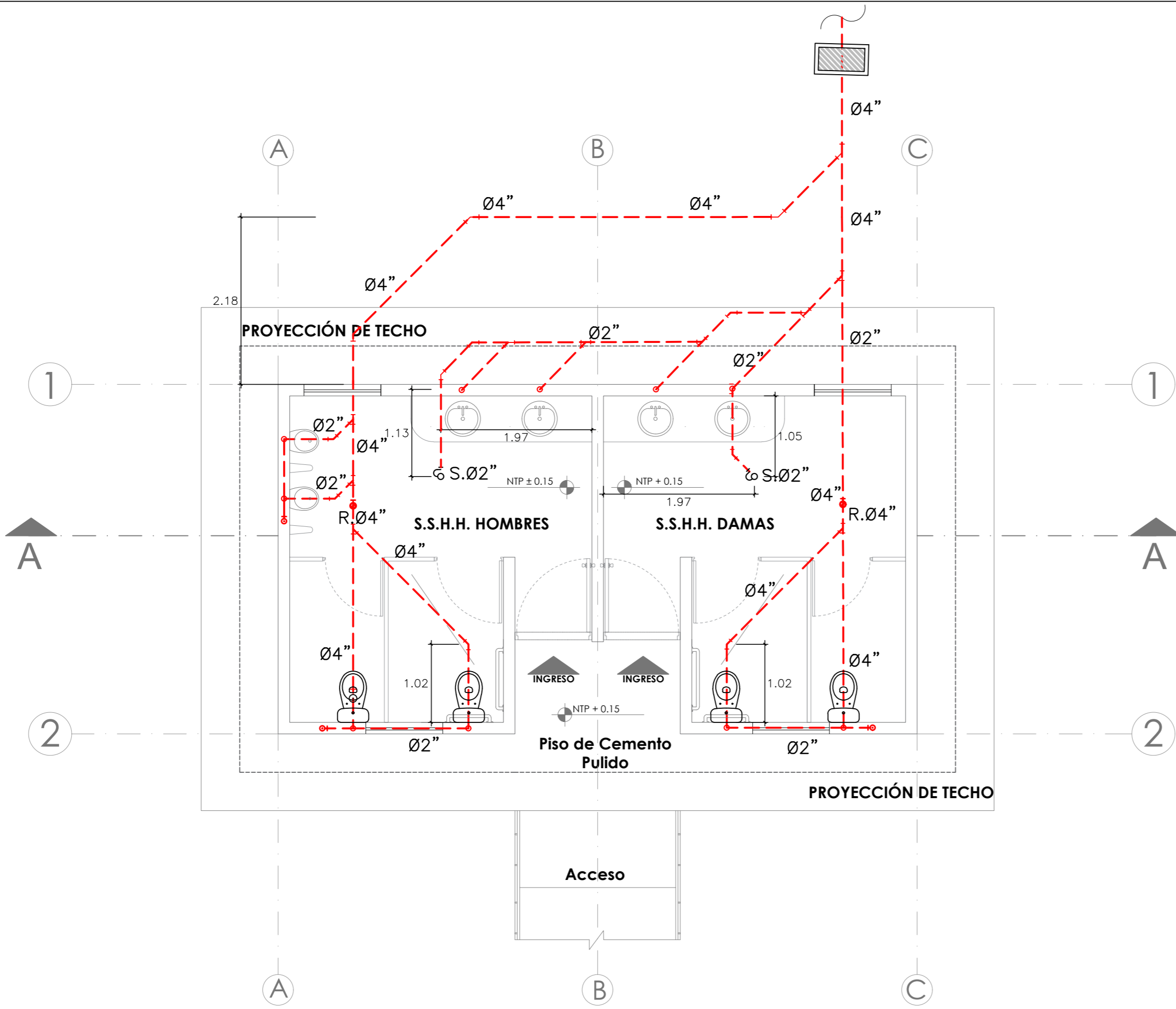

LEYENDA	
RED DE DESAGÜE	
SIMBOLOS	DESCRIPCION
	TUB. DE DESAGUE PVC-SAL Ø4\", CLASE C-10
	TUB. DE DESAGUE PVC-SAL Ø2\", CLASE C-10
	TUB. DE VENTILACION PVC-SAL Ø2\"
	REGISTRO ROSCADO DE BRONCE EN PISO
	CODO DE 90° EN SUBIDA/BAJADA
	TEE EN SUBIDA/BAJADA
	SUMIDERO CON TRAMPA "P"
	CAJA DE REGISTRO <small>N.T. = NIVEL DE TAPA N.F. = NIVEL DE FONDO</small>
	CAJA CON REGISTRO REGISTRO ROSCADO DE BRONCE <small>N.T. = NIVEL DE TAPA N.F. = NIVEL DE FONDO</small>
	CODO DE 45°
	YEE SIMPLE / DOBLE
	PENDIENTE DE DESAGUE

PRIMER NIVEL S.S.H.H PÚBLICOS
ESC. 1 / 50

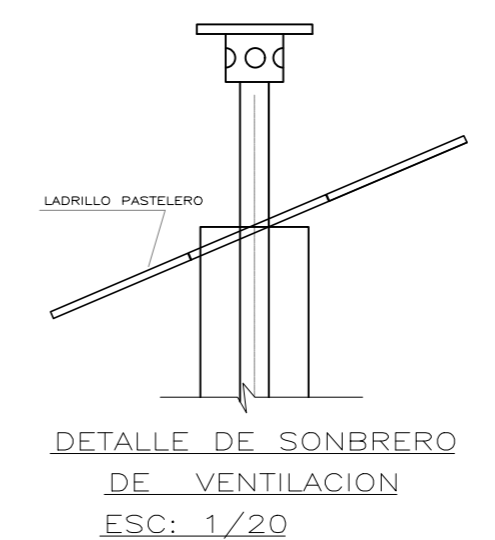
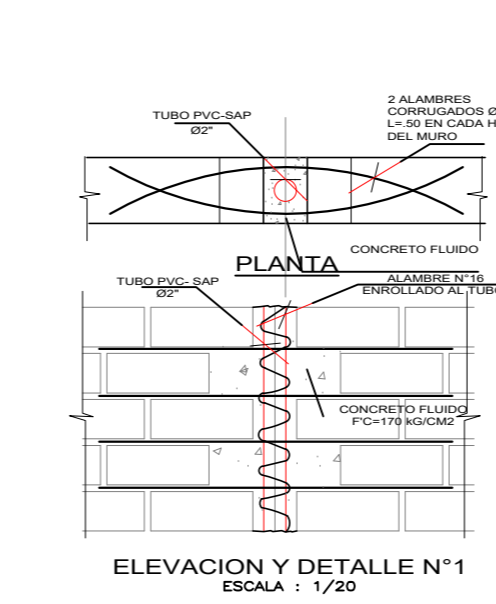
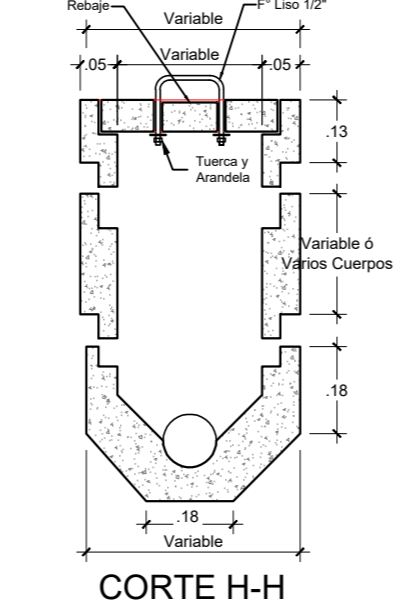
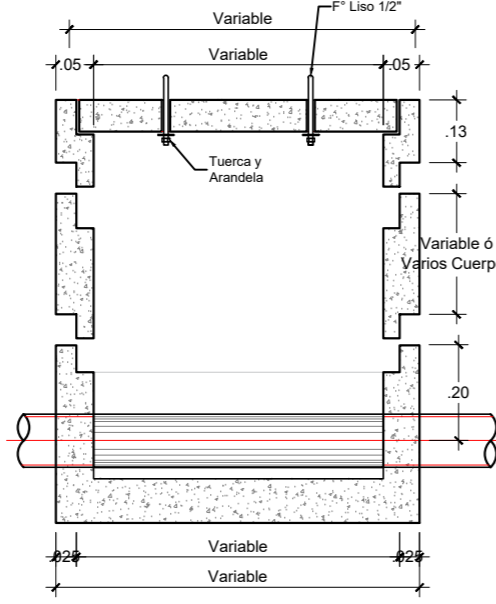
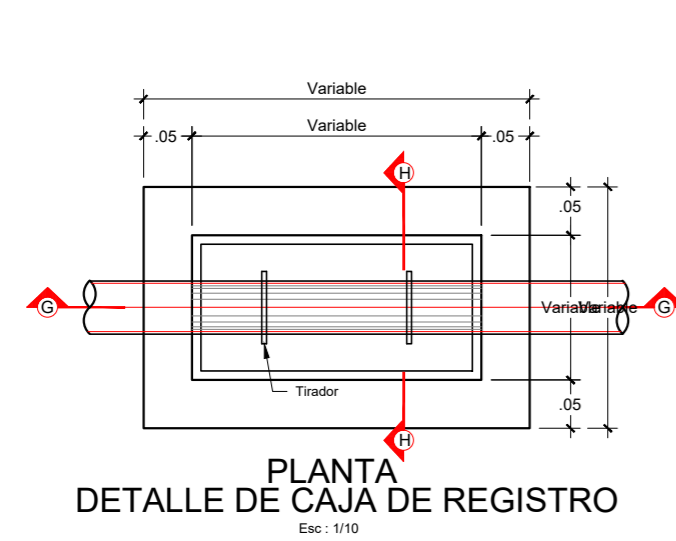

CORTE G-G
PREFABRICADA PARA REGISTRO DE DESAGUE
ESC. 1 / 50

ELEVACION Y DETALLE N°1
ESCALA : 1/20

DETALLE DE SONBRERO DE VENTILACION
ESC. 1/20

PERÚ Ministerio de Transportes y Comunicaciones		Viceministerio de Transportes	Provias Nacional
SUBDIRECCIÓN DE OPERACIONES			
SERVICIO: SERVICIO GENERAL PARA EL DIAGNÓSTICO Y ELABORACIÓN DEL DOCUMENTO TÉCNICO INTEGRAL PARA LA RECONSTRUCCIÓN DEL SISTEMA SANITARIO DE LA UNIDAD DE PEAJE CANCAS - TUMBES			ESCALA: INDICADA
PLANO: INSTALACIONES SANITARIAS DE DESAGÜE DE LOS SS.HH. PÚBLICOS			PEAJE: CANCAS
UNIDAD DE PEAJE: CANCAS		UBICACION: DISTRITO : CANCAS DE PUNTA SAL PROVINCIA: CONTRALMIRANTE VILLAR DPTO. : TUMBES	
DIBUJO: J.P.B.A. REVISIÓN: R.Q.G. FECHA: MAYO 2026	L-07		