

# CA. ROGER WALTER

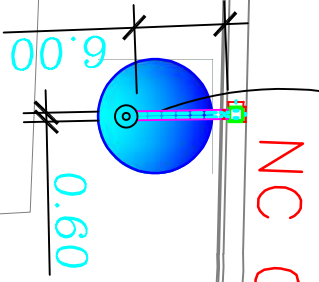
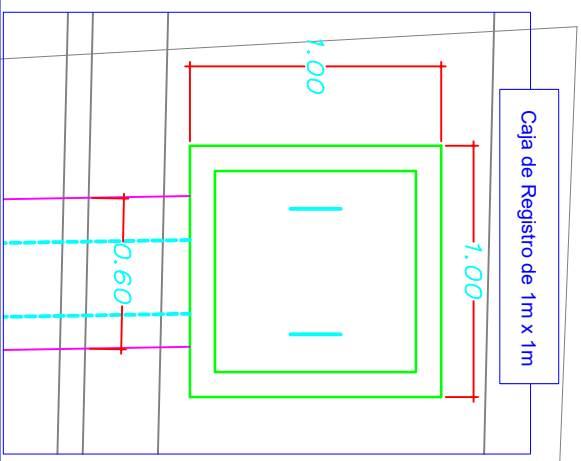

SALIDA N°01 A LA CA. ROGER WALTER  
 TUB. PVC Ø 8"

**LEYENDA**

Conexiones Proyectadas NC

Caja de Registro proyectada 1,00m x 1,00m

Nueva Tubería de Drenaje proyectada Ø8"

Ancho de corte del Pavimento en la Vía

ROSSANA CAROL PRADO ESPINO  
 Ingeniera Civil  
 CIP N° 289424

Escala: 1/500

PSJ. A

PLANO DE UBICACIÓN - CONEXIÓN EN LA CALLE ROGER WALTER

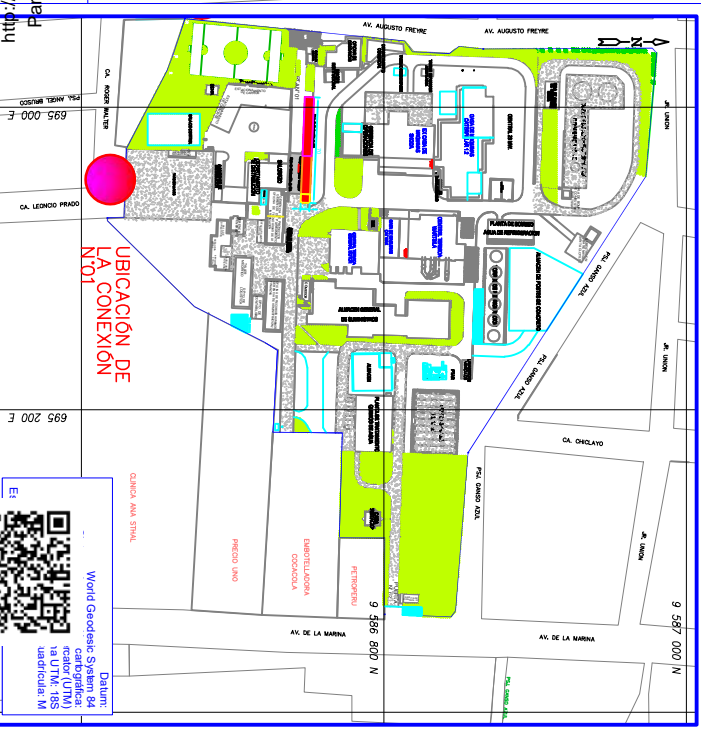

Proyecto: LA CALLE ROGER WALTER

Provincia: IMA

Departamento: LORETO

PLANO DE UBICACIÓN - CONEXIÓN EN LA CALLE ROGER WALTER

World Geomatics System S4

Datum: cartagena

refer: (UTM)

13 UTM 18S

unidad: m



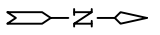

SALIDA N°02 A LA AV. FREYRE  
TUB. PVC Ø 8"

CUNETA 0.70 M

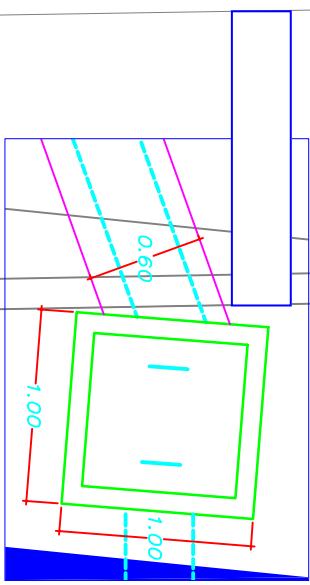
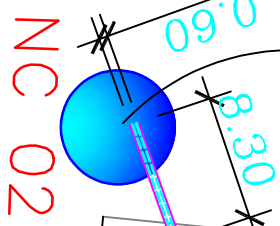

ROSSANA CAROL  
PRADO ESPINO  
Ingeniera Civil  
CIP N° 269424

Muro de Contención de C'A

ESTACIONAMIENTO  
DE CARROS

ESTACIONAMIENTO  
DE CAMIONES

SS.HH.

DEPARTAM  
DE DISTRIB

ALMACEN  
DISTRIBU

**LEYENDA**

- Conexiones Proyectadas
- Caja de Registro Existente
- Caja de Registro proyectada 1,00m x 1,00m
- Tubería de drenaje Existente
- Nueva Tubería de Drenaje proyectada Ø8"
- Ancho de corte del Pavimento en la vía

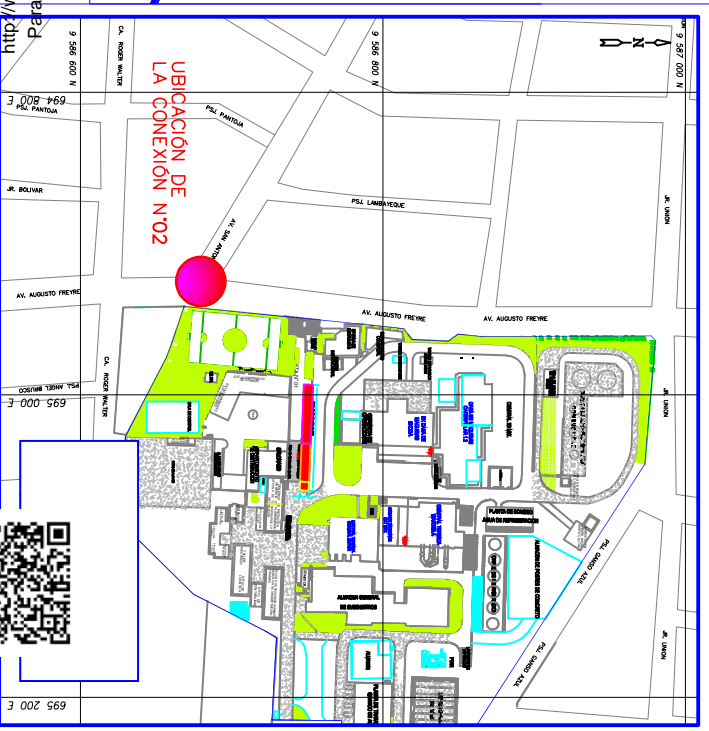

Escala: 1/500

"CONSTRUCCIÓN DE DOS CAJAS DE REGISTRO E INSTALACIÓN DE CONEXIONES DE DRENAJE PLUVIAL EN LA CENTRAL TÉRMICA IQUITOS - ELECTRO ORIENTE, CON DESCARGA HACIA AV. AGUSTO FREYRE Y CALLE ROGER WALTER"

Plano:

PLANO DE UBICACIÓN - CONEXIÓN EN LA AV. AGUSTO FREYRE

Para un próximo trámite, señalar el número de expediente: 20250100011014  
Verificación usando el código: 9WYN13  
www.elor.com.pe:85/SistemaCasilla/

Esta es una copia auténtica imprimible de un documento electrónico archivado por ELECTRO ORIENTE S.A., aplicando lo dispuesto por el Art. 25 de D.S. 070-2013-PCM y la Tercera Disposición Complementaria Final del D.S. 026-2016-PCM. Su autenticidad e integridad pueden ser contrastadas a través de la siguiente dirección web:





RETIRO LATERAL COLINDANTE CON EL PATIO  
DE LLAVES DE LA CENTRAL TÉRMICA IQUITOS  
ELECTRO ORIENTE S.A.

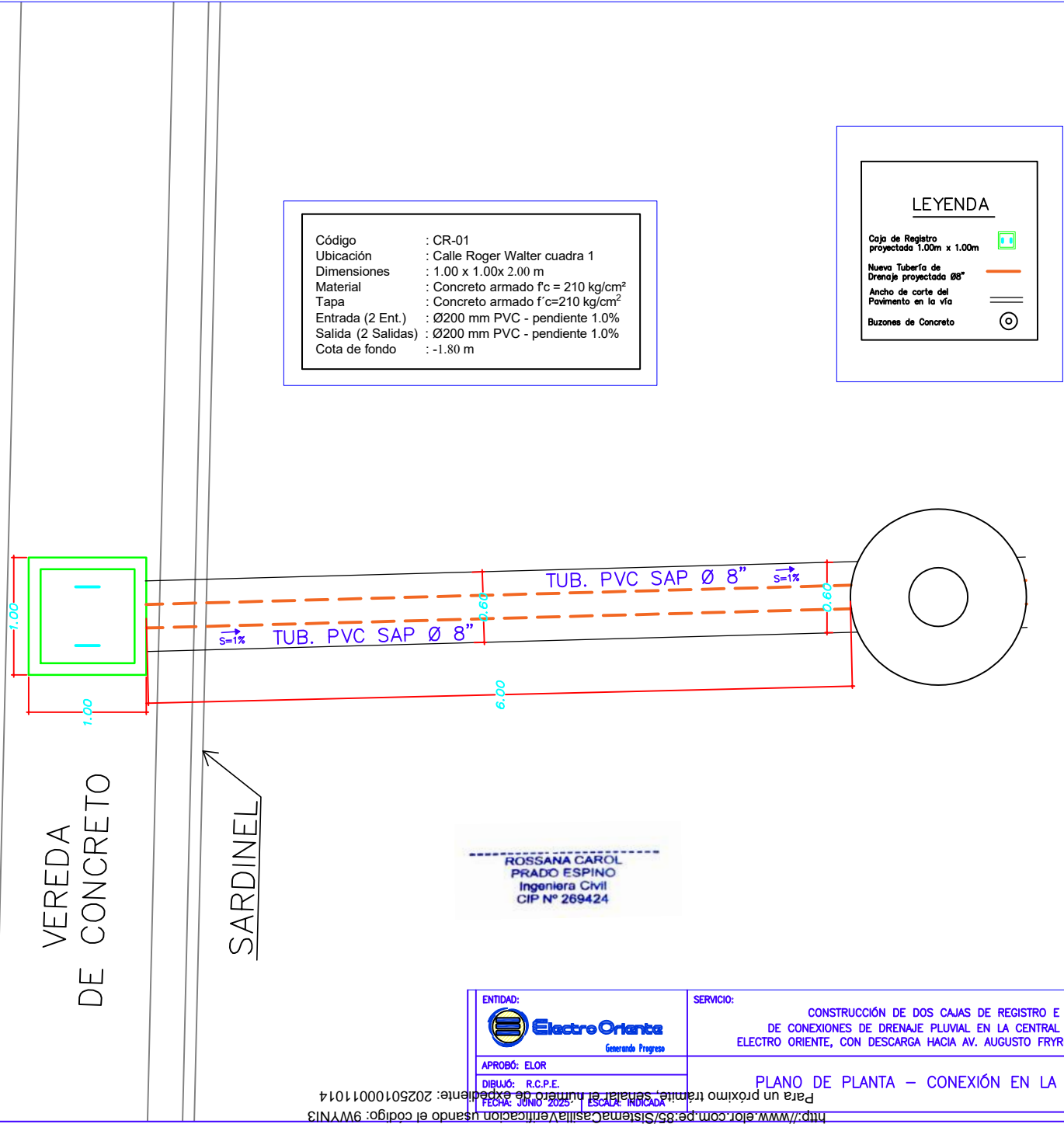

Escala: 1/50

ROSSANA CAROL  
PRADO ESPINO  
Ingeniera Civil  
CIP N° 269424

ENTIDAD:  Generando Progreso	SERVICIO: CONSTRUCCIÓN DE DOS CAJAS DE REGISTRO E INSTALACIÓN DE CONEXIONES DE DRENAJE PLUVIAL EN LA CENTRAL TÉRMICA IQUITOS - ELECTRO ORIENTE, CON DESCARGA HACIA AV. AUGUSTO FRYRE Y CALLE ROGER WALTER	LÁMINA: CC-01
APROBÓ: ELOR DIBUJÓ: R.C.P.E.	PLANO DE PLANTA - CONEXIÓN EN LA CALLE ROGER	



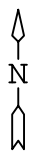

AV. AUGUSTO FREYRE  
MATERIAL DE SUPERFICIE : ASFALTO (AC)

COLECTOR DE DRENAJE MIXTO  
GAMBOTA 0.80m X 0.80m

AV. AUGUSTO FREYRE  
MATERIAL DE SUPERFICIE : ASFALTO (AC)

LEYENDA	
Caja de Derivación Exist.	
Caja de Registro Existente	
Caja de Registro proyectada 1.00m x 1.00m	
Tubería de drenaje Existente	
Nueva Tubería de Drenaje proyectada Ø8"	
Ancho de corte del Pavimento en la vía	

CUNETETA TIPO V DE 0.70m

VEREDA DE CONCRETO

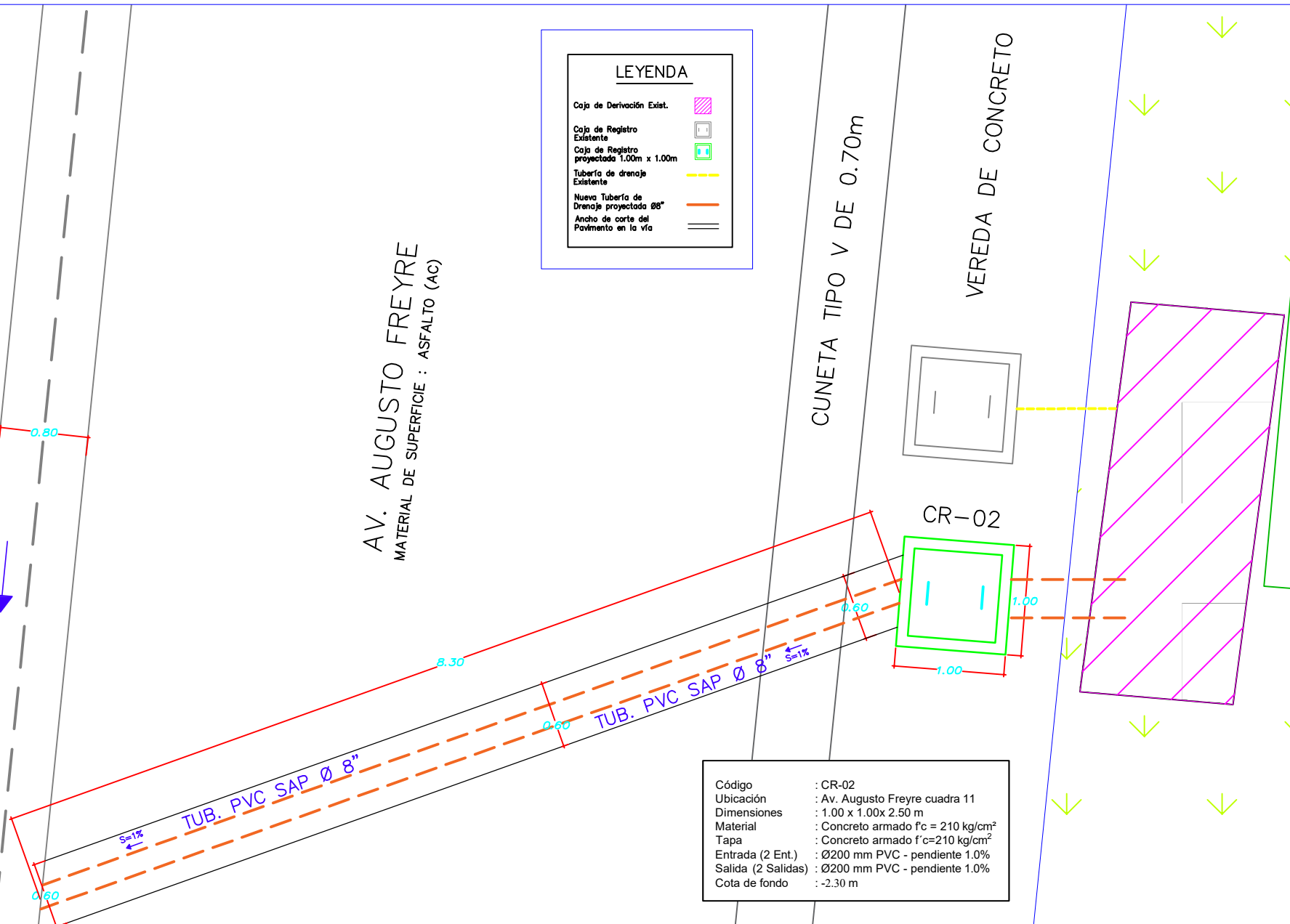

Código	: CR-02
Ubicación	: Av. Augusto Freyre cuadra 11
Dimensiones	: 1.00 x 1.00x 2.50 m
Material	: Concreto armado f'c = 210 kg/cm <sup>2</sup>
Tapa	: Concreto armado f'c=210 kg/cm <sup>2</sup>
Entrada (2 Ent.)	: Ø200 mm PVC - pendiente 1.0%
Salida (2 Salidas)	: Ø200 mm PVC - pendiente 1.0%
Cota de fondo	: -2.30 m

Escala: 1/50

ROSSANA CAROL  
PRADO ESPINO  
Ingeniera Civil  
CIP N° 269424

ENTIDAD: **Electro Oriente**  
Generando Progreso

APROBÓ: ELOR

DIBUJÓ: R.C.P.E.

SERVICIO: CONSTRUCCIÓN DE DOS CAJAS DE REGISTRO E INSTALACIÓN DE CONEXIONES DE DRENAJE PLUVIAL EN LA CENTRAL TÉRMICA IQUITOS - ELECTRO ORIENTE, CON DESCARGA HACIA AV. AUGUSTO FRYRE Y CALLE ROGER WALTER

LAMINA:

OC-02

PLANO DE PLANTA - CONEXIÓN EN LA AV. AUGUSTO



VISTA DE PLANTA

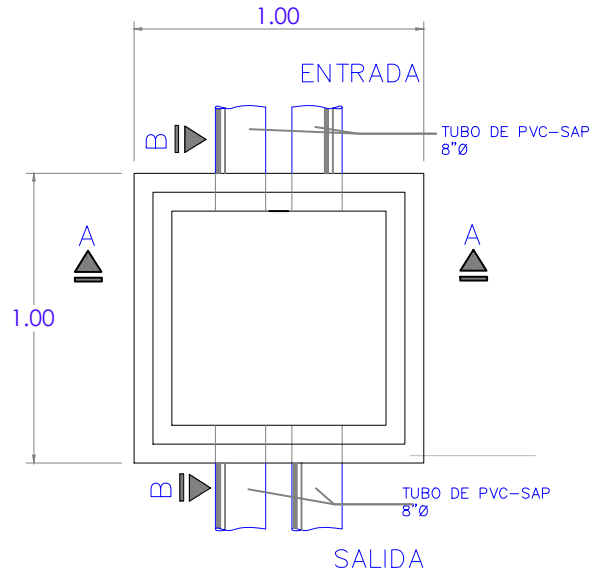

Simbologia

N° de Caja de Registro	01
Tipo de Caja de Registro	CR-01

PARTIDAS A EJECUTAR	
1.00 EXCAVACIÓN DE ZANJA	
<i>Dimensiones: 0.60m x 6.00m x 2.00m</i>	
2.00 ELIMINACIÓN DE MATERIAL EXCEDENTE	:9.20 m3
3.00 PERFILADO DE TERRENO	:3.60 m2
4.00 CONSTRUCCIÓN DE CAJA DE REGISTRO	:1 und
5.00 INSTALACIÓN DE TUBERÍAS	:12.00 ml
6.00 RELLENO Y COMPACTACIÓN CON MATERIAL DE COMPACTO	:5.94 m3
7.00 REPARACIÓN DE PISTA Y VEREDA (CONCRETO)	:3.60 m2

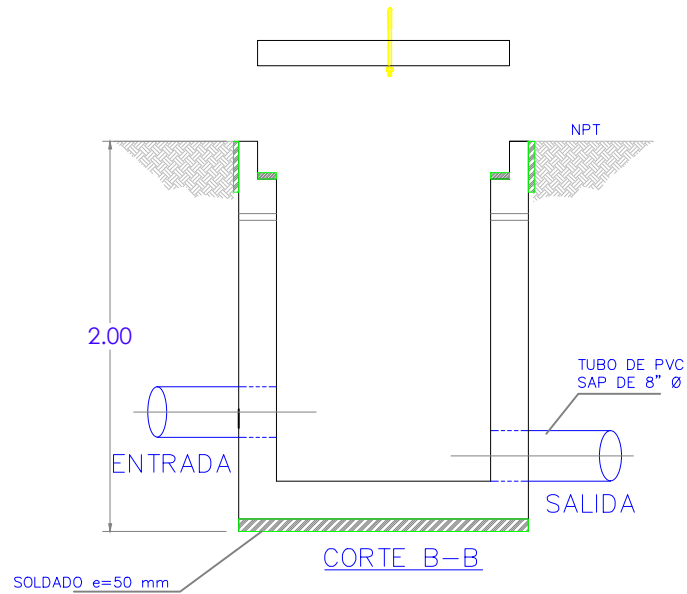
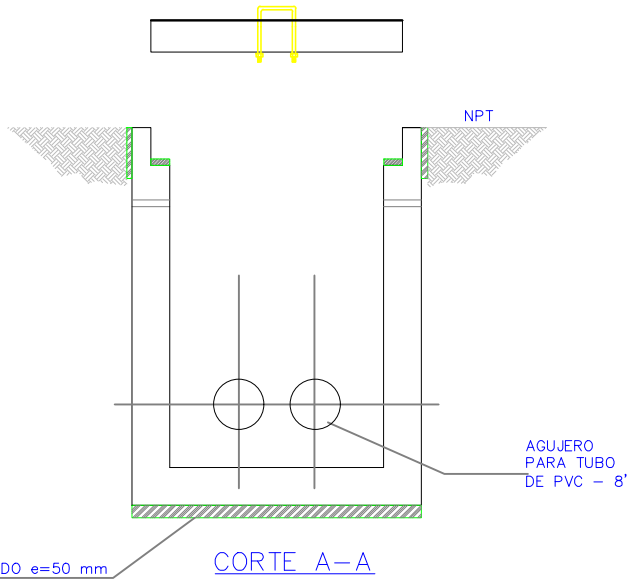

ROSSANA CAROL  
 PRADO ESPINO  
 Ingeniera Civil  
 CIP N° 269424

ENTIDAD:  Generando Progreso	SERVICIO: CONSTRUCCIÓN DE DOS CAJAS DE REGISTRO E INSTALACIÓN DE CONEXIONES DE DRENAJE PLUVIAL EN LA CENTRAL TÉRMICA IQUITOS – ELECTRO ORIENTE, CON DESCARGA HACIA AV. AUGUSTO FRYRE Y CALLE ROGER WALTER	LÁMINA: OC-03
APROBÓ: ELOR DIBUJÓ: E.A.C.C. FECHA: JUNIO 2025	DETALLE DE CAJA DE REGISTRO – CALLE ROGER WALTER	



VISTA DE PLANTA

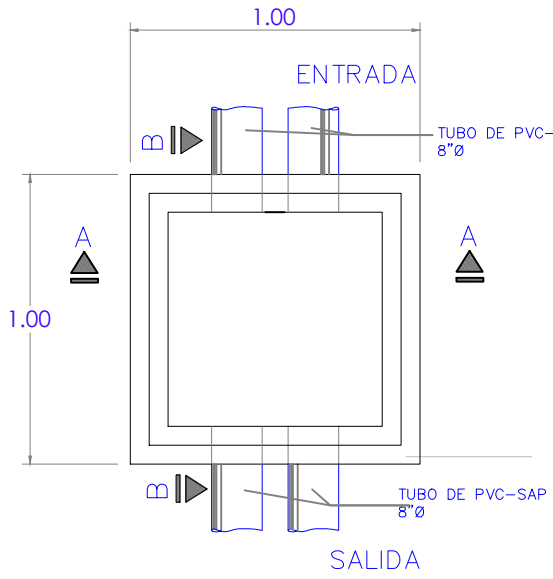

Simbología

N° de Caja de Registro	02
Tipo de Caja de Registro	CR-02

PARTIDAS A EJECUTAR	
1.00 EXCAVACIÓN DE ZANJA	
<i>Dimensiones: 0.60m x 8.30m x2.50m</i>	
2.00 ELIMINACIÓN DE MATERIAL EXCEDENTE	:14.98 m3
3.00 PERFILADO DE TERRENO	:4.98 m2
4.00 CONSTRUCCIÓN DE CAJA DE REGISTRO	:1 und
5.00 INSTALACIÓN DE TUBERÍAS	:16.60 ml
6. 00 RELLENO Y COMPACTACIÓN CON MATERIAL DE COMPACTO	:12.45 m3
7. 00 REPARACIÓN DE PISTA (PAVIMENTO ASFALTICO) Y VEREDA (CONCRETO)	:4.98 m2

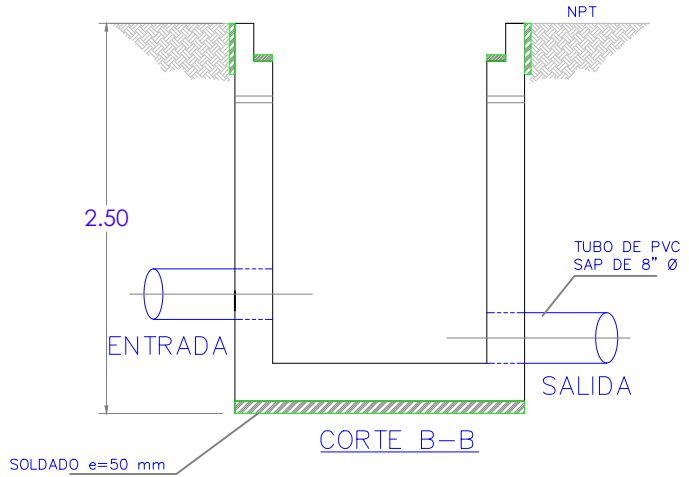
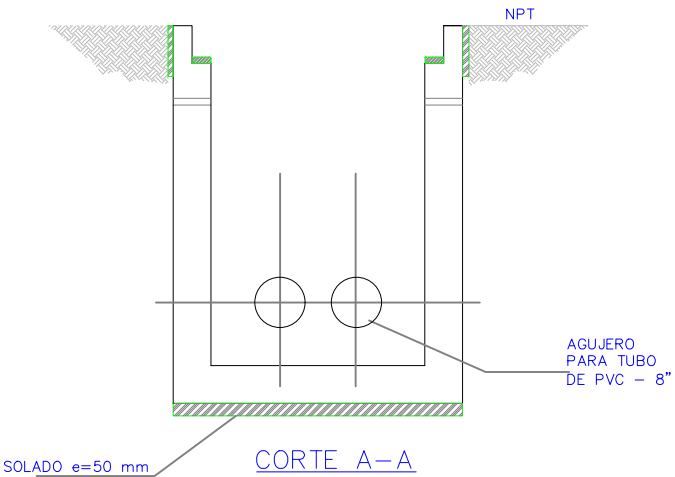
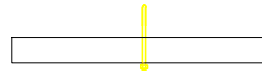
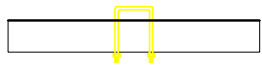

ROSSANA CAROL  
 PRADO ESPINO  
 Ingeniera Civil  
 CIP N° 269424

ENTIDAD:  Generando Progreso	SERVICIO: CONSTRUCCIÓN DE DOS CAJAS DE REGISTRO E INSTALACIÓN DE CONEXIONES DE DRENAJE PLUVIAL EN LA CENTRAL TÉRMICA IQUITOS - ELECTRO ORIENTE, CON DESCARGA HACIA AV. AUGUSTO FRYRE Y CALLE ROGER WALTER	LÁMINA: OC-04
APROBÓ: ELOR DIBUJÓ: E.A.C.C. FECHA: JUNIO 2025	DETALLE DE CAJA DE REGISTRO - AV. AUGUSTO FREYRE	



Esta es una copia auténtica imprimible de un documento electrónico archivado por ELECTRO ORIENTE S.A., aplicando lo dispuesto por el artículo 17 de la Ley Orgánica de Transparencia y Acceso a la Información Pública - L.O.T.I.P. en el artículo 16 de la Ley Orgánica de Archivos - L.O.A. del 2002 y de conformidad con el artículo 51 de la Ley Orgánica de Régimen Jurídico del Poder Judicial de la Federación - L.O.R.J.F. del 2005 y de conformidad con lo establecido en el artículo 10 del Reglamento de Transparencia de Información - R.T.I. del 2002.



Para un próximo trámite, señalar el número de expediente: 20250100011014

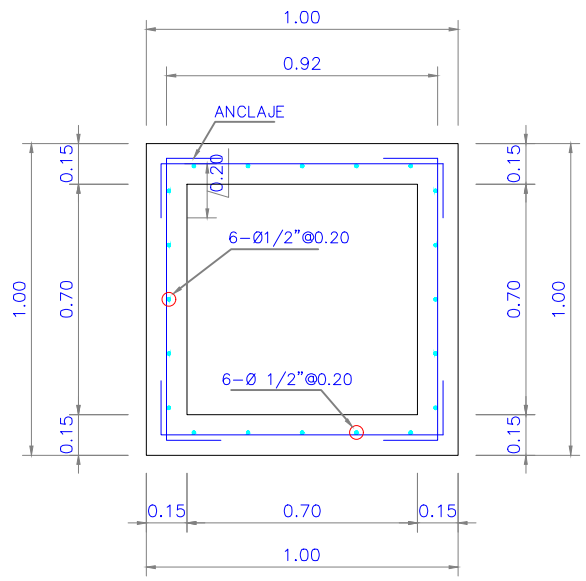

VISTA DE PLANTA

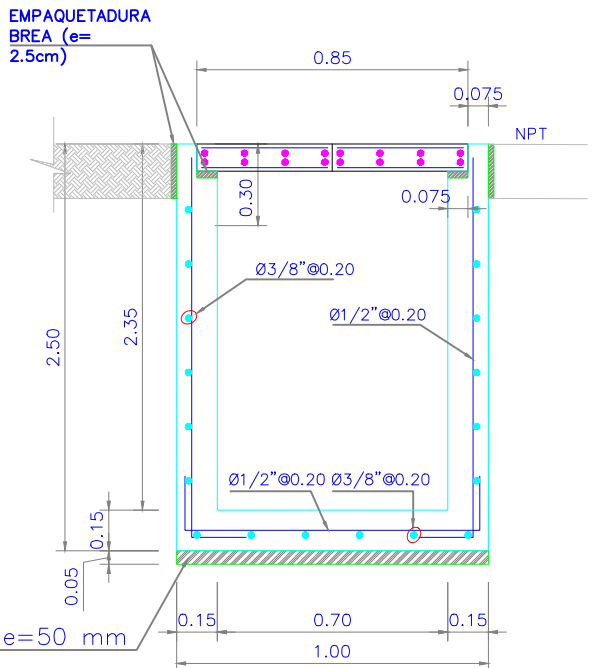
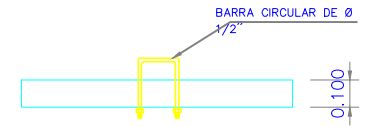
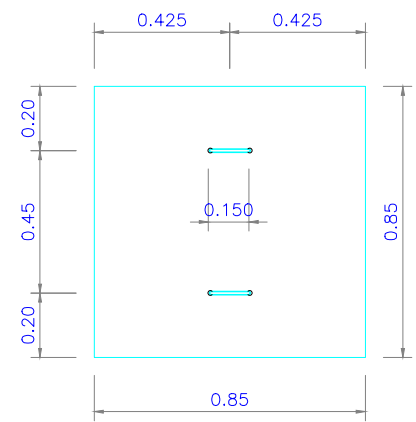

ARMADURA

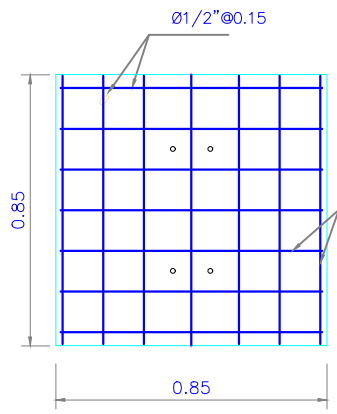

ARMADURA

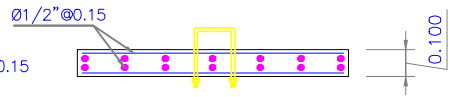

SOLADO e=50 mm

ENTIDAD:  Generando Progreso	SERVICIO: CONSTRUCCIÓN DE DOS CAJAS DE REGISTRO E INSTALACIÓN DE CONEXIONES DE DRENAJE PLUVIAL EN LA CENTRAL TÉRMICA IQUITOS - ELECTRO ORIENTE, CON DESCARGA HACIA AV. AUGUSTO FRYRE Y CALLE ROGER WALTER	LÁMINA: OC-06
APROBÓ: ELOR DIBUJÓ: E.A.C.C. FECHA: JUNIO 2025	DETALLE DE REFUERZO DE LA CAJA DE REGISTRO AV. AUGUSTO FREYRE	